

VI SIMPOSIO
EDUCACIONAL
CONJUNTO
EHA-SAH

II CONGRESO
ARGENTINO DE
HEMATOLOGÍA
PEDIÁTRICA

XII CONGRESO
DEL GRUPO
RIOPLATENSE
DE CITOMETRÍA
DE FLUJO

XII CONGRESO
DE ENFERMERÍA
HEMATOLÓGICA



XXVI CONGRESO
ARGENTINO DE
HEMATOLOGÍA
MAR DEL PLATA 2023



1-4 | NOVIEMBRE | 2023
SHERATON HOTEL | HOTEL COSTA GALANA



BIOSIDUS

CIENCIA Y TECNOLOGÍA CON IMPACTO GLOBAL



ANIVERSARIO

HEMAX[®] Eritropoyetina

- >> Cajas por 1 dosis
Hemax[®] 1.000, 2.000, 3.000, 4.000,
10.000, 20.000 y 40.000 UI*
- >> Cajas por 25 dosis
Hemax[®] 2.000, 3.000 y 4.000 UI**



Neutromax[®] Filgrastim

- >> Neutromax[®] 300 µg (30 MUI):
cajas conteniendo 1 o 5 viales x 1 ml
- >> Neutromax[®] 480 µg (48 MUI):
cajas conteniendo 5 viales x 1,6 ml



AMILIX[®] Azacitidina 100 mg

RIXATHON[®] rituximab



Este producto se comercializa bajo licencia de Novartis Argentina S.A



Bromadene[®] Bortezomib 3,5 mg



*Presentaciones: vial con liofilizado + ampolla de diluyente + Pack Rymco (jeringa plástica descartable + 2 agujas descartables) y prospecto **Cajas conteniendo 25 viales con polvo liofilizado y 25 ampollas de diluyente

BIOSIDUS

SANDOZ A Novartis Division

Material destinado exclusivamente a profesionales de la salud; prohibida su distribución al público en general

AG2309152.165



MENSAJE DEL PRESIDENTE



Estimados colegas,

La SAH les da la bienvenida al **XXVI Congreso Argentino de Hematología**, en la ciudad de Mar del Plata.

La actividad se desarrollará del 1º al 4 de noviembre en sus dos sedes: hoteles Sheraton y Costa Galana.

Como asistentes, tendrán la oportunidad de presenciar numerosas sesiones plenarias a cargo de invitados nacionales y extranjeros, que incluirán a las Sesiones Conjuntas con EHA (European Hematology Association), Conferencias

Nacionales, actualizaciones por patologías a través de la Subcomisiones y presentaciones de trabajos en los formatos oral y e-poster.

El congreso se desarrollará en sus versiones pediátrica y de adultos. En forma conjunta sesionarán el Grupo Rioplatense de Citometría de Flujo y la Enfermería Hematológica.

Se efectuarán reuniones con los grupos de trombosis y hemostasia (CAHT) y el Grupo Argentino de Tratamiento de Enfermedades Oncohematológicas (GATLA), con quienes mantenemos relación a través de convenios recientes de colaboración educativa. Las Guías de Diagnóstico y Tratamiento de la SAH en su versión 2023, serán también activadas durante el congreso.

Será una fiesta académica y fundamentalmente tendremos el placer de seguir estrechando lazos entre instituciones, regiones y personas.



Dr. Juan Dupont

SOCIEDAD ARGENTINA DE HEMATOLOGÍA

COMISIÓN DIRECTIVA SAH

Presidente

Dr. Juan Dupont

Vicepresidenta

Dra. Juliana Martínez Rolón

Secretario General

Dr. Daniel Gotta

Secretaria de Actas

Dra. Natalia Schütz

Tesorera

Dra. María de los Ángeles
Vicente Repáraz

Protesorera

Dra. Silvana Cugliari

Vocales Titulares

Dr. Mariano Paoletti

Dr. David Verón

Dra. Virginia Canónico

Vocales Suplentes

Dra. Ana Gaité

Dr. Daniel Villalba

COMITÉ CIENTÍFICO SAH

Dr. Mariano Berro

Dra. Karina D'Aloi

Dr. Juan Ignacio García Altuve

Dr. Alberto Giménez Conca

Dra. Mariela Gómez

Dra. María José Mela Osorio

Dr. Patricio Pereyra

Dra. Analía Sánchez Luceros

II CONGRESO ARGENTINO DE HEMATOLOGÍA PEDIÁTRICA

COMITÉ ORGANIZADOR

Alejandra Casanovas

Alejandra Cédola

Marcelo Coirini

Karina D'Aloi

Graciela Elena

Cristina Ferraro

Ana María Pugliese

David Verón

Mariana Vitali

XII CONGRESO DEL GRUPO RIOPLATENSE DE CITOMETRÍA DE FLUJO

COMITÉ ORGANIZADOR

Germán Cagigas

Carolina Carrara

Verónica Ceres

Viviana Fanessi

Virginia González Polo

Daniela Lens

Romina Ranocchia

Belén Venegas

XII CONGRESO ARGENTINO DE ENFERMERÍA HEMATOLÓGICA

COMITÉ ORGANIZADOR

Luciano Basilio

Mariela Blanco

Ana Mendoza

Gloria Noguera

Claudia Núñez

Patricia Pérez Vargas

INTERIOR

Mercedes Sánchez

Hospital Militar Regional, Paraná, Entre Ríos

Hugo Soria

Hospital de Niños de la Santísima Trinidad, Córdoba

Rubén Cajal

Hospital Pte. Néstor C. Kirchner, SIPROSA, Tucumán

Paola Lutter

Centro Oncológico ALCEC, Entre Ríos



AUSPICIOS OTORGADOS



INFORMACIÓN IMPORTANTE

HORARIO DE SECRETARÍA
Miércoles a viernes
7.30 a 19.00 h
Sábado
8.00 a 12.00 h
Sólo Sheraton Hotel



WIFI
RED: SAH
CONTRASEÑA:
CONGRESO



CERTIFICADOS DE ASISTENCIA
Se podrán descargar a partir del 10 de noviembre desde la web del congreso
www.congresosah.com.ar

SHUTTLE

EL CONGRESO CUENTA CON SERVICIO DE SHUTTLE ENTRE LOS HOTELES Y LAS SEDES



DESDE LOS HOTELES A LAS SEDES
MIE A VIE
7.00 A 9.00 H



TRASLADOS INTERSEDES
MIE A VIE
9.00 A 19.00 H



DESDE LAS SEDES A LOS HOTELES
MIE A VIE
19.00 A 21.00 H

ARENA SUITES - DENVER HOTEL - ELEGANCE HOTEL - HOTEL CLUB DEL GOLF - HOTEL DOS REYES
HOTEL HERMITAGE - HOTEL IRUÑA - HOTEL LAS ROCAS - HOTEL SPA REPÚBLICA - HOTEL TRONADOR
NH GRAND HOTEL - PROVINCIAL - NUIT HOTEL - O2 HOTEL - RIVIERA HOTEL - SAINTE JEANNE HOTEL

SPONSORS

DIAMANTE



ESMERALDA



RUBÍ



ZAFIRO





AGRADECIMIENTOS

La Sociedad Argentina de Hematología agradece la participación de los siguientes speakers extranjeros:

Celso Arrais (Brasil)	Adolfo de la Fuente (España)	María Victoria Mateos (España)
Jacqueline Barrientos (EEUU)	Carlo Dufour (Italia)	Alberto Orfao (España)
Francesc Bosch (España)	Robin Foà (Italia)	Susana Rives (España)
Anthony Chan (Canadá)	Guillermo García Manero (EEUU)	Phillipe Scheinberg (Brasil)
Daniel Couriel (EEUU)	Francisco López Jaime (España)	

GRAN JURADO DE PREMIOS SOCIEDAD ARGENTINA DE HEMATOLOGÍA

Carolina Belli - Guillermo Drelichman - Graciela Elena - Viviana Fanessi - Gustavo Kusminsky - Irene Larripa - Carmen Stanganelli - Germán Stemmelin - Marta Zerga

JURADOS DE ABSTRACTS

Agriello E. - Altube A. - Altuna D. - Arbelbide J. - Arbesú G. - Aris Cancela M.E. - Arrieta M.E. - Arriola J. - Ávalos V. - Banchieri A. - Baques A. - Basack N. - Basquiera A. - Beligoy L. - Belli C. - Bendek G. - Bentolila G. - Bermejo E. - Blanco A. - Brulc E. - Burgos R. - Carnelutto N. - Carricondo E. - Casais P. - Casanovas A. - Castro M. - Cédola A. - Ceresetto J. - Cervio C. - Chain J.J. - Chiappe G. - Chuliber F. - Cocca A. - Coirini M. - Colimodio P. - Collino C. - Colorio C. - Cortes Guerrieri V. - Corzo A. - Costa M.A. - Cranco S. - Crisp R. - Cuello M.F. - Deana A. - Duarte P. - Dubosq C. - Eandi Eberle S. - Elena G. - Enrico A. - Fanessi V. - Fantl D. - Fernández I. - Fernández Escobar N. - Fernández Grecco H. - Ferrari L. - Ferraro C. - Fiad L. - Foncuberta C. - Formisano S. - Freitas M.J. - Fuente L. - Funes M.E. - Gamberale R. - Garate G. - García J.J. - García P. - García E. - Giménez V. - Giordano H. - Giordano M. - Giumelli C. - Goldman W. - González J. - Guanchiale L. - Gutter M. - Gumpel C. - Gutiérrez F. - Heller P. - Herrera M.L. - Iastrebner M. - Jaimovich G. - Jarchum G. - Jordan R. - Korin L. - Korin J. - Kusminsky G. - Larripa I. - Lazarowsky A. - Longo P. - López O. - Lopresti S. - Luchetta P. - Mahuad C. - Makiya M. - Malusardi C. - Maneyro A. - Mañez N. - Márquez M. - Martínez G. - Martínez E. - Mela Osorio M.J. - Milone G. - Milone J. - Milovic V. - Miodosky M. - Miroli A. - Moiraghi B. - Molnar S. - Morán L. - Morel D. - Moro D. - Napal J. - Narbaitz M. - Navickas A. - Negri Aranguren P. - Nucifora E. - Ochoa P. - Otero V. - Paganini I. - Palmer S. - Pavlovsky A. - Pavlovsky C. - Pavlovsky M. - Penalba R. - Penschasky D. - Plaza I. - Pose Cabarcos J. - Privitera V. - Puente D. - Pugliese A.M. - Quarchioni M. - Quiroga L. - Quiroz H. - Rapan L. - Recondo E. - Remaggi G. - Requejo A. - Rey I. - Riccheri C. - Riera L. - Rivas M.M. - Riveros D. - Rodríguez A. - Rodríguez C. - Rojas F. - Rosa C. - Rosales Ostriz M.B. - Rossetti L. - Rosso D. - Rubio P. - Ruiz C. - Sackmann Massa F. - Sajaroff E. - Salueira C. - Salinas G. - Sánchez Ávalos J. - Sánchez La Rosa C. - Saslavsky M. - Schuttenberg V. - Schwalb G. - Seehaus C. - Shanley C. - Slavutsky I. - Soria M. - Stanganelli C. - Stemmelin G. - Trucco J. - Venegas B. - Ventriglia V. - Verón D. - Vijnovich A. - Viñuales S. - Vitali M. - Vitriu A. - Wannesson B. - Warley F. - Wilberger S. - Xavier L. - Yantorno S. - Zerga M.

MIÉRCOLES 1 DE NOVIEMBRE

09.00
10.30

**TROMBOCITOPENIA EN SITUACIONES
ESPECIALES**

Trombocitopenias en hepatopatías

Dolores Punte

Fundación Favaloro, CABA

**Trombocitopenia y embarazo: el diagnóstico
diferencial entre la plaquetopenia fisiológica
y la urgencia obstétrica**

Carina Gumpel

Hospital Privado de Rosario, Rosario

Trombocitopenia post trasplante

Guillermina Remaggi

FUNDALEU, CABA

COORDINAN

Carlos Fondevila

Clínica Bazterrica, CABA

Luis Beligoy

Hospital Julio Cecilio Perrando, Resistencia

Sheraton | Salón H. Gaudio BC | Subsuelo

**NEXT GENERATION SEQUENCING
DEL LABORATORIO AL DIAGNÓSTICO**

**Secuenciación masiva (NGS): aplicación
de paneles de genes para el estudio
de neoplasias mieloides**

Andrea Bender

Laboratorio de Especialidades Bioquímicas,
Bahía Blanca

**Caracterización de variantes genéticas
en LLA B-other mediante NGS**

Patricia Rubio

Hospital Garrahan, CABA

COORDINAN

Marina Gutiérrez

Centro de diagnóstico Dr. E. Rossi, CABA

Mariana Asinari

Hospital Privado Universitario, Córdoba

ORGANIZA

Sc Bioquímica y Biología

Sheraton | Salón Cruz del Sur Ciudad | Piso 12

LINFOMA DE HODGKIN Y LINFOMAS T

**¿Cómo elegir el esquema de rescate en pacientes
con Linfoma de Hodgkin recaído/refractario?
(con caso clínico)**

Mariana Kalmus

Hospital Italiano de Buenos Aires, CABA

**Linfoma de Hodgkin predominio linfocítico
nodular: abordaje terapéutico**

Juan Arriola

Hospital de Oncología María Curie, CABA

**Revisión del tratamiento (de primera línea
y posterior) en Linfomas T (con caso clínico)**

Laura Korin

Instituto Alexander Fleming (IAF), CABA

COORDINA

Marisa Márquez

Hospital de Oncología María Curie, CABA

ORGANIZA

Sc Linfomas

Costa Galana | Salón Real Norte | Subsuelo



**¿QUÉ SABEMOS DE LAS REACCIONES
ADVERSAS A LAS TRANSFUSIONES?**

**LA TRIPLE T: LESIÓN PULMONAR
AGUDA RELACIONADA A TRANSFUSIÓN
(TRALI), SOBRECARGA CIRCULATORIA
ASOCIADA A TRANSFUSIÓN (TACO) E
INMUNOMODULACIÓN RELACIONADA
A TRANSFUSIÓN (TRIM)**

**Injuria pulmonar (TRALI) versus sobrecarga
circulatoria (TACO)**

Mariana Vitali

Hospital Garrahan, CABA

**Inmunomodulación relacionada a la transfusión
(TRIM)**

Silvina Palumbo

Hospital Universitario Austral, Pilar

COORDINA

Ana María Pugliese

Hospital Garrahan, CABA

ORGANIZA

II Congreso Argentino de Hematología Pediátrica

Costa Galana | Salón Peralta Ramos Norte | Piso 1



MIÉRCOLES 1 DE NOVIEMBRE

09.00
10.30
cont.



LEUCEMIA LINFOBLÁSTICA AGUDA EN PEDIATRÍA

Introducción

David Verón

Hospital Universitario Austral, Pilar

Recaídas de alto riesgo

Mónica Makiya

Hospital Italiano de Buenos Aires, CABA

Nuevos tratamientos

Susana Rives

Hospital Sant Joan de Déu-Barcelona, España

COORDINA

David Verón

Hospital Universitario Austral, Pilar

ORGANIZA

II Congreso Argentino de Hematología Pediátrica

Costa Galana | Salón Peralta Ramos Sur | Piso 1

10.30
11.00



Receso
Café

H. Gaudio A y foyer 1° SS **Sheraton Hotel**
Piano Bar 1° SS **Hotel Costa Galana**

11.00
12.30



¿CÓMO DIAGNOSTICAR Y TRATAR ALGUNAS NEOPLASIAS HEMATOLÓGICAS INFRECUENTES?

Mastocitosis: como excluir (o tratar) causas Neoplásicas /Clonales

Eleonora Méndez

Centro de Hematología Pavlovsky, CABA

Manejo de los Síndromes Hipereosinofílicos primarios

Federico Sackmann

FUNDALEU, CABA

Neoplasias de células dendríticas

Leticia Rapan

Sanatorio Sagrado Corazón, CABA

COORDINAN

Romina Montivero

Hospital Privado Universitario, Córdoba

Alicia Navickas

Hospital El Cruce Néstor Kirchner, Florencio Varela

Sheraton | Salón H. Gaudio BC | Subsuelo



PANEL DE DISCUSIÓN CON EXPERTOS EN MIELOMA MÚLTIPLE SOBRE DISTINTAS SITUACIONES CLÍNICAS DEL MUNDO REAL

Manejo práctico del paciente no candidato a trasplante hematopoyético

Natalia Schütz

Hospital Italiano de Buenos Aires, CABA

Cristián Seehaus

Hospital Italiano de Buenos Aires, CABA

Tratamiento del Mieloma Múltiple Recaído a múltiples líneas de tratamiento

María Eugenia Funes

Sanatorio Británico de Rosario, Rosario

Gonzalo Garate

Hospital Alemán, CABA

COORDINAN

Patricio Duarte

Hospital Universitario CEMIC, CABA

Claudia Shanley

Hospital Británico, CABA

ORGANIZA

Sc Discrasias de Células Plasmáticas

Costa Galana | Salón Peralta Ramos Sur | Piso 1



EXHIBA SU CREDENCIAL PERMANENTEMENTE
LE SERÁ SOLICITADA PARA EL INGRESO A LAS SALAS

MIÉRCOLES 1 DE NOVIEMBRE

11.00
12.30
cont.



**COAGULACIÓN INTRAVASCULAR
DISEMINADA (CID)**

Fisiopatología: factor tisular y más allá
Carlos Fondevila

Clínica Bazterrica, CABA

Aspectos de laboratorio en CID
Inés Marcone

Hospital de Niños R. Gutiérrez, CABA

CID en pediatría
Laureana Wittmund

Hospital de Niños R. Gutiérrez, CABA

COORDINAN

Fernanda Cuello

Hospital de Niños Sor María Ludovica, La Plata

Delfina Urquiza

Hospital Universitario Austral, Pilar

ORGANIZAN

II Congreso Argentino de Hematología Pediátrica
Sc Hemostasia y Trombosis

Sheraton | Salón Atlántico Mar | Piso 11



**IMPACTO DE LA ENFERMEDAD
RESIDUAL MEDIBLE (ERM) EN LEUCEMIA
LINFOBLÁSTICA AGUDA (LLA)**

**Impacto clínico y pronóstico de la ERM
en los distintos subtipos genéticos en LLA**
Vanesa Giménez

Hospital De Niños Sor María Ludovica, La Plata

**ERM en LLA por biología molecular:
Presente y Futuro**

Patricia Rubio

Hospital Garrahan, CABA

**ERM por Citometría de Flujo como factor
pronóstico en LLA**

Evangelina Agriello

Laboratorio de Especialidades Bioquímicas, Bahía Blanca

COORDINA

Silvina Wilberger

Hospital Pedro de Elizalde, CABA

ORGANIZA

II Congreso Argentino de Hematología Pediátrica

Sheraton | Salón Cruz del Sur Ciudad | Piso 12



**ACTUALIZACIÓN EN MICROANGIOPATÍA
TROMBÓTICA (MAT)**

De la fisiopatología al tratamiento actual
Bruno Wannesson

FUNDALEU, CABA

Rol del recambio plasmático terapéutico
Alejandra Vellicce

Hospital de Clínicas José de San Martín, CABA

COORDINAN

María Tabares

Hospital General de Agudos Ignacio Pirovano, CABA

Lourdes Herrera

Hospital Alemán, CABA

ORGANIZA

Sc Medicina Transfusional

Sheraton | Salón C. Tejedor | Subsuelo



TRASPLANTE ALOGÉNICO EN SMD.
¿A QUIÉN, CUÁNDO Y CÓMO?
**¿CUÁNDO HACER LA CONSULTA AL EQUIPO
DE TRASPLANTE?**

PRESENTACIÓN DE CASOS CLÍNICOS

Micaela Quarchioni

Hospital Británico de Buenos Aires, CABA

Mercedes García

Hospital Privado Universitario, Córdoba

COORDINA

Jorge Arbelbide

Hospital Italiano de Buenos Aires, CABA

ORGANIZAN

**Sc Trasplante de Médula Ósea -
Sc Síndromes Mielodisplásicos**

Costa Galana | Salón Real Sur | Subsuelo



TRADUCCIÓN SIMULTÁNEA
SOLICITE SU RECEPTOR EN LA SALA CORRESPONDIENTE



MIÉRCOLES 1 DE NOVIEMBRE

11.00
12.30
cont.

FARMACOECONOMÍA Y SU LUGAR EN LA HEMATOLOGÍA ¿QUÉ EJEMPLOS ÚTILES NOS PUEDEN SERVIR PARA APLICAR EN LA ESPECIALIDAD?

Aplicaciones de Farmacoeconomía en Hematología: conceptos generales y herramientas

Jorge Elgart

Conicet, Universidad Católica de La Plata

DEBATE

Gestión de acceso al medicamento ante la posibilidad de una terapia finita: a propósito de un trabajo local de farmacoeconomía en LMC sobre ITK y suspensión

COORDINAN

Carolina Pavlovsky

FUNDALEU, CABA

Francisca Rojas

Hospital de Clínicas José de San Martín, CABA

DEBATE

Acuerdos compartidos Industria/Financiado: ¿Estamos preparados para llevarlos adelante en nuestro medio?

COORDINAN

Germán Stemmelin

Hospital Británico, CABA

Reinaldo Campestri

Sanatorio Anchorena, CABA

COORDINACIÓN GENERAL

Jorge Solimano

CEMIC, CABA

Flavio Albarracín

Centro Oncológico de Integración Regional, Mendoza

ORGANIZA

Sc Economía y Salud

Costa Galana | Salón Peralta Ramos Norte | Piso 1

ATENEO CLÍNICO CITOMORFOLÓGICO

Presentación del Grupo de Citomorfología y de la galería de imágenes de la web

Emiliano Carricondo

Hospital Universitario Austral, Pilar

PRESENTACIÓN DE CASOS CLÍNICOS

COORDINAN

Margot Peña

Academia Nacional de Medicina, CABA

Gonzalo Hurtado

Clínica Universitaria Reina Fabiola, Córdoba

ORGANIZA

Sc Citomorfología

Sheraton | Salón J.B. Alberdi | Subsuelo

11.00 - 12.00

abbvie



SIMPOSIO ABBVIE

LLC: INDIVIDUALIZANDO LAS DECISIONES TERAPÉUTICAS PARA CADA PACIENTE

Celso Arrais

Universidad Federal de San Pablo, Brasil

COORDINA

Silvina Cugliari

Instituto de Oncología A. Roffo, CABA

Costa Galana | Salón Real Norte | Subsuelo

TRABAJOS ORALES ADULTOS (pag. 41) LEUCEMIAS AGUDAS

OA-01 (#19961) - OA-02 (#19957) - OA-03 (#20023) -
OA-04 (#20039) - OA-05 (#20049) - OA-06 (#19947) -
OA-07 (#19960) - OA-08 (#19857)

COORDINAN

María Marta Rivas - Nicolás Cazap

Sheraton | Salón Auditorio V. Ocampo | Piso 1

12.30
13.30

Receso



TRADUCCIÓN SIMULTÁNEA
SOLICITE SU RECEPTOR EN LA SALA CORRESPONDIENTE

MIÉRCOLES 1 DE NOVIEMBRE

13.30
15.00

**DESAFÍOS EN EL MANEJO DE LAS
DISCRASIAS DE CÉLULAS PLASMÁTICAS**

Amiloidosis: avances en el diagnóstico temprano y opciones terapéuticas.

Erika Brulc

Hospital Italiano de Buenos Aires, CABA

Gammopatías monoclonales de significado clínico: ¿cuándo y cuáles tener presentes?

Ariel Corzo

Hospital de Clínicas José de San Martín, CABA

Estado actual del mieloma múltiple recaído/refractario: explorando el BCMA (B cell maturation antigen). Anticuerpos biespecíficos (BITES) y células con receptor antigénico quimérico (CART)

Patricio Duarte

Hospital Universitario CEMIC, CABA

COORDINAN

Sebastián Yantorno

Hospital San Martín, La Plata

Paola Ochoa

Instituto Alexander Fleming-IAF, CABA

Sheraton | Salón H. Gaudio BC | Subsuelo

**ACTUALIZACIÓN EN LEUCEMIA CÉLULAS
VELLOSAS (HCL)**

Comparación en la clasificación de linfoproliferativos crónicos: 5ta Edición Organización Mundial de la Salud vs. Consenso Internacional

Anahí Vijnovich Barón

Centro de Patología CEPACIT, CABA

BRAF V600E. Biomarcador de importancia en la práctica clínica

Carmen Stanganelli

Academia Nacional de Medicina, CABA

Opciones terapéuticas

Silvana Cugliari

Instituto de Oncología A. Roffo, CABA

COORDINAN

Horacio Fernández Grecco

Sanatorio Dr. Julio Méndez, CABA

Augusto Mirolí

Hospital Médico Policial Churrucá Visca, CABA

ORGANIZA

Sc Leucemia Linfática Crónica

Sheraton | Salón Cruz del Sur Mar | Piso 12

**NEOPLASIAS MIELOPROLIFERATIVAS
CRÓNICAS FILADELFIA NEGATIVO NMP PH NEG.
DE LA EVIDENCIA A LA PRÁCTICA COTIDIANA.
¿CÓMO RESOLVER ALGUNOS PROBLEMAS?**

Necesidades insatisfechas en NMP Ph negativas y trombosis

Verónica Vallejo

Instituto Cardiovascular de Buenos Aires, CABA

Emiliano Carricondo

Hospital Universitario Austral, Pilar

Desafío en Trombocitemia Esencial: cuando la trombocitosis es extrema

Ángeles Vicente Repáraz

Hospital Alemán, CABA

¿Qué hacemos con una NMP cuando no encasilla en ninguna clasificación?

Romina Montivero

Hospital Privado Universitario, Córdoba

COORDINAN

Miguel Castro Ríos

Centro de Hematología, San Isidro

Georgina Bendek

Hospital Italiano de Buenos Aires, CABA

ORGANIZA

Sc Neoplasias Mieloproliferativas Ph

Sheraton | Salón Cruz del Sur Ciudad | Piso 12

**MANEJO CLÍNICO DE PACIENTES
CON HEMOGLOBINOPATÍAS DEPENDIENTE
DE TRANSFUSIONES**

DISERTANTES

Vanesa Ávalos Gómez

Hospital Garrahan, CABA

Estefanía Rossetti

Hospital Garrahan, CABA

Ana María Pugliese

Hospital Garrahan, CABA

COORDINA

Vanina Fernández

Hospital Nacional Posadas, El Palomar

ORGANIZA

Sc Eritropatías

Costa Galana | Salón Peralta Ramos Norte | Piso 1





MIÉRCOLES 1 DE NOVIEMBRE

13.30
15.00
cont.

TRABAJOS ORALES ADULTOS (pág. 42)
LEUCEMIA MIELOIDE AGUDA/SÍNDROME
MIELODISPLÁSICOS

OA-09 (#20118) - OA-10 (#19865) - OA-11 (#19985) -
OA-12 (#19816) - OA-13 (#20093) - OA-14 (#19946) -
OA-15 (#19909) - OA-16 (#20032)

COORDINAN
Carolina Belli - Micaela Quarchioni
Sheraton | Salón J.B. Alberdi | Subsuelo

TRABAJOS ORALES PEDIATRÍA (pág. 50)
LEUCEMIAS I

OP-01 (#19962) - OP-02 (#19936) - OP-03 (#19808) -
OP-04 (#20085) - OP-05 (#19919) - OP-06 (#19971) -
OP-07 (#20089) - OP-08 (#20009) - OP-09 (#20066)

COORDINAN
Wanda Goldman - David Verón
Costa Galana | Salón Peralta Ramos Sur | Piso 1

TRABAJOS ORALES ADULTOS (pág. 42)
TRASPLANTE DE CÉLULAS PROGENITORAS
HEMATOPOYÉTICAS

OA-17 (#19978) - OA-18 (#20113) - OA-19 (#19932) -
OA-20 (#20077) - OA-21 (#19790) - OA-22 (#19991) -
OA-23 (#19918) - OA-24 (#19980)

COORDINAN
Adriana Vitriu - Martín Castro
Sheraton | Salón Auditorio V. Ocampo | Piso 1

TRABAJOS ORALES PEDIATRÍA (pág. 50)
PATOLOGÍA BENIGNA Y TOXICIDAD
EN ENFERMEDADES ONCOLÓGICAS

OP-10 (#19898) - OP-11 (#20001) - OP-12 (#20018) -
OP-13 (#19981) - OP-14 (#19968) - OP-15 (#19974) -
OP-16 (#19777)

COORDINAN
Juan Chain - María Elizabeth Arrieta
ORGANIZA
II Congreso Argentino de Hematología Pediátrica
Costa Galana | Salón Real Sur | Subsuelo

TRABAJOS ORALES ADULTOS (pág. 43)
TRASTORNOS HEMORRAGÍPAROS /
TRASTORNOS PROTROMBÓTICOS

OA-25 (#19933) - OA-27 (#19847) - OA-28 (#20084) -
OA-29 (#19846) - OA-30 (#19885) - OA-31 (#19889) -
OA-32 (#20037) - OA-33 (#20098)

COORDINAN
Alejandra Martí - Daniel Fassi
Sheraton | Salón Atlántico Mar | Piso 11

15.00
15.15

Receso



DESCARGUE LA APP
ENCUÉNTRELA COMO
SAH2023



MIÉRCOLES 1 DE NOVIEMBRE

15.15
15.45



APERTURA

XXVI CONGRESO ARGENTINO DE HEMATOLOGÍA

Sheraton | Salón H. Gaudio BC | Subsuelo

15.45
16.45



CONFERENCIA NACIONAL DR. ALFREDO PAVLOVSKY

**DE LA CITOGENÉTICA A LAS TÉCNICAS DE SECUENCIACIÓN MASIVA.
SU APLICACIÓN AL ESTUDIO DE LAS NEOPLASIAS LINFOIDES**

Irma Slavutsky

IMEX-CONICET, Academia Nacional de Medicina, CABA

PRESENTA

Juan Dupont

CEMIC, CABA

Sheraton | Salón H. Gaudio BC | Subsuelo

16.45
17.15



**Receso
Café**

H. Gaudio A y foyer 1° SS **Sheraton Hotel**
Piano Bar 1° SS **Hotel Costa Galana**

17.15
18.30

SIMPOSIO NOVARTIS



RE-IMAGINANDO LA LEUCEMIA MIELOIDE CRÓNICA

DISERTANTES

Carolina Pavlovsky

FUNDALEU, CABA

Andrés Daniele

Instituto de Oncología A. Roffo. UBA, CABA

COORDINA

Laura Bullorsky

Laboratorio Novartis

Sheraton | Salón H. Gaudio BC | Subsuelo

18.30
19.00

Receso

19.00
20.30



SESIÓN E-POSTERS ADULTOS (pág. 55)

Sheraton | Salón Cruz del Sur, | Piso 12



SESIÓN E-POSTERS PEDIATRÍA

(pág. 61)

ORGANIZA

II Congreso Argentino de Hematología Pediátrica

Sheraton | Salón Atlántico Ciudad | Piso 11



SHINGRIX

VACUNA CONTRA EL HERPES ZÓSTER
(RECOMBINANTE, CON ADYUVANTE)

EL HERPES ZÓSTER NO ES PREDECIBLE PERO SÍ ES PREVENIBLE

¿POR QUÉ PROTEGER AL PACIENTE CON ENFERMEDADES ONCOHEMATOLÓGICAS Y TRASPLANTE?

RECOMENDACIONES

SADI - SOCIEDAD ARGENTINA DE INFECTOLOGÍA:

Recomendada en adultos > de 18 años con inmunocompromiso. Cuando sea posible completar el esquema de vacunación previo al inicio del tratamiento inmunosupresor. Si ya ha iniciado inmunosupresores, puede vacunarse. En lo posible, administrar las dosis en los períodos de menor intensidad de la inmunosupresión. En pacientes con trasplantes de células progenitoras hematopoyéticas administrar la vacuna 6 a 12 meses post trasplante, en ausencia de enfermedad de injerto contra huésped.¹

ACIP - ADVISORY COMMITTEE ON IMMUNIZATION PRACTICES

La vacuna recombinante de herpes zoster está recomendada en individuos mayores de 19 años que se encuentran inmunosuprimidos.²

MIELOMA MÚLTIPLE - RED EUROPEA DE MIELOMA

La vacunación esta recomendada en todos los pacientes con mieloma múltiple.³

GUIAS NCCN

Considerar la vacunación en pacientes sobrevivientes inmunocomprometidos ≥ de 19 años.⁴

RIESGO DE REACTIVACIÓN DE HERPES ZÓSTER

TRASPLANTE DE CÉLULAS
HEMATOPOYÉTICAS (TCPH)⁵⁻⁶

9x
VECES

ENFERMEDADES
ONCOHEMATOLÓGICAS⁶

10x
VECES

POSOLOGÍA

ADULTO CON RIESGO INCREMENTADO

ESQUEMA ACCELERADO

DOSIS 1 DOSIS 2



Esquema de vacunación para ≥ 50 años: una dosis inicial seguida de una segunda dosis 2 a 6 meses después.

PARA MÁS INFORMACIÓN:

REACTIVACIÓN DE HERPES ZOSTER EN PACIENTES ONCOHEMATOLÓGICOS ¿PODEMOS DISMINUIR EL RIESGO?

2 de Noviembre a las 17hs

Salón J. B. Alberdi, Subsuelo (Hotel Sheraton).



IP SHINGRIX

1.Recomendaciones 2023 de Vacunación contra el Herpes Zoster Disponible en: SADI - Sociedad Argentina de Infectología - Recomendaciones 2023 de Vacunación contra el Herpes Zoster
2.Recommendations of the Advisory Committee on Immunization Practices (ACIP). Disponible en: Herpes Zoster Shingrix Vaccine Recommendations | CDC
3.Ludwig H. Leukemia. 2021 Jan;35(1):31-44. doi: 10.1038/s41375-020-01016-0. Epub 2020 Aug 19. PMID: 32814840. PMCID: PMC7787974
4.NCCN Guidelines® Insights: Survivorship, Version 1.2022. DOI: https://doi.org/10.6004/jnccn.2022.0052
5.Chen Sy, et al. Infection 2014; 42(2):325-334
6.Yanni EA, BMJ Open. 2018 Jun 7;8(6):e020528. doi: 10.1136/bmjopen-2017-020528. PMID: 29880565. PMCID: PMC6009512
La información para prescribir de nuestros productos se encuentra disponible ingresando en https://gskpro.com/es-ar/productos/ Para mayor información sobre nuestros productos o solicitar información médica puede ingresar en https://gskpro.com/es-ar/ Para reportar eventos adversos de nuestros productos envíe un mail a: WWGSKAEReportingAmericas@gsk.com GSK Biopharma Argentina S.A. Av del Libertador 7202, Piso 4, CABA, Buenos Aires, Argentina. Para consultas sobre nuestros productos, consultas de calidad o reporte de eventos adversos puede comunicarse al 0800-222-4752. Este material está destinado para el uso exclusivo de los médicos/profesionales de la salud.
PM-AR-SGX-BROC-230033



JUEVES 2 DE NOVIEMBRE

08.00
09.30

**CONTROVERSIAS EN EL DIAGNÓSTICO
DE NEOPLASIAS MIELODISPLÁSICAS/
LEUCEMIA MIELOIDE AGUDA**

**Enfoque anatomopatológico en las nuevas
clasificaciones**

Anahí Vijnovich Barón

Centro de Patología CEPACIT, CABA

**Enfoque molecular en las nuevas clasificaciones
WHO / ICC**

Carolina Belli

IMEX-CONICET, Academia Nacional de Medicina, CABA

**Interpretación clínica de las nuevas
clasificaciones**

Guillermo García Manero

MD Anderson Cancer Center, EEUU

COORDINAN

Ana Gaité

Hospital Pablo Soria, San Salvador de Jujuy

Micaela Quarchioni

Hospital Británico, CABA

Sheraton | Salón H. Gaudio BC | Subsuelo

**ACTUALIZACIÓN EN LEUCEMIA MIELOIDE
CRÓNICA LMC**

**Secuencia en la elección en terapias para
pacientes con LMC en la era de los Inhibidores
de Tirosina Kinasa**

**Suspensión de tratamiento en pacientes
con diagnóstico de LMC**

Carolina Pavlovsky

FUNDALEU, CABA

COORDINA

Mariel Ana Pérez

Hospital Rodolfo Rossi, La Plata

ORGANIZA

Sc Leucemia Mieloide Crónica

Sheraton | Salón Cruz del Sur Ciudad | Piso 12

**BIOMARCADORES EN LEUCEMIA LINFOCÍTICA
CRÓNICA VALOR PRONÓSTICO Y PREDICTIVO**

**Estudios citogenéticos y citomoleculares.
Su importancia en el seguimiento clínico
de los pacientes**

Irma Slavutsky

IMEX-CONICET, Academia Nacional de Medicina, CABA

**Relevancia de las mutaciones de TP53.
¿Cuándo solicitar su estudio?**

Carmen Stanganelli

Academia Nacional de Medicina, CABA

**Análisis mutacional de IGHV.
Su valor en la práctica clínica**

Carmen Stanganelli

Academia Nacional de Medicina, CABA

COORDINAN

Cecilia Rodríguez

Hospital de Clínicas, Córdoba

Julio Pose Cabarcos

Sanatorio Otamendi Miroli, CABA

ORGANIZAN

**Sc Leucemia Linfática Crónica -
Sc Bioquímica y Biología**

Sheraton | Salón Carlos Tejedor | Subsuelo

08.30 - 09.30

AstraZeneca

SIMPOSIO ASTRAZENECA

**HEMOGLOBINURIA PAROXÍSTICA
NOCTURNA. MÁS ALLÁ DEL ECULIZUMAB**

Phillipe Scheinberg

Beneficência Portuguesa de São Paulo, Brasil

COORDINA

Andrés Brodsky

Hospital de Clínicas José de San Martín, CABA

Costa Galana | Salón Real Norte | Subsuelo





JUEVES 2 DE NOVIEMBRE

08.00
09.30
cont.

SIMPOSIO GRUPO COOPERATIVO ARGENTINO DE HEMOSTASIA Y TROMBOSIS CAHT – SOCIEDAD ARGENTINA DE HEMATOLOGÍA SAH TRASTORNOS HEMORRÁGICOS EN LA MUJER DE EDAD FÉRTIL

Manejo del sangrado menstrual abundante desde la óptica del ginecólogo

María José Rivas

Unidad Obstétrica y Ginecológica, Mar del Plata

Manejo del sangrado menstrual abundante desde la óptica del hematólogo

Carlos Fondevila

Clínica Bazterrica, CABA

Sangrado menstrual en mujer anticoagulada

Carina Gumpel

Hospital Privado de Rosario, Rosario

COORDINAN

Patricia Casais

Centro de Hematología Pavlovsky, CABA

Alejandra Martí

Hospital El Cruce Néstor Kirchner, Florencio Varela

ORGANIZAN

Grupo CAHT -

Sociedad Argentina de Hematología

Sheraton | Salón Cruz del Sur Mar | Piso 12



PRESENTACIÓN DE CASOS CLÍNICOS DE DIFÍCIL MANEJO EN LEUCEMIA LINFOBLÁSTICA AGUDA

PANEL DE EXPERTOS

María Sara Felice

Hospital Garrahan, CABA

Susana Rives

Hospital Sant Joan de Déu, Barcelona, España

Mónica Makiya

Hospital Italiano de Buenos Aires, CABA

COORDINA

Marcelo Coirini

Hospital de Niños V. J. Vilela, Rosario

ORGANIZA

II Congreso Argentino de Hematología Pediátrica

Costa Galana | Salón Real Sur | Subsuelo



TRABAJOS ORALES PEDIATRÍA (pág. 52) ANEMIAS, TRASTORNOS HEMORRAGÍPAROS Y TRASTORNOS PROTROMBÓTICOS

OP-17 (#19774) - OP-18 (#19876) - OP-19 (#19905) -
OP-20 (#20070) - OP-21 (#19813) - OP-22 (#20014) -
OP-23 (#19915) - OP-24 (#19867) - OP-25 (#19770)

COORDINAN

Mariana Vitali - Fernanda Cuello

ORGANIZA

II Congreso Argentino de Hematología Pediátrica

Costa Galana | Salón Peralta Ramos Norte | Piso 1

TRABAJOS ORALES ADULTOS (pág. 44) DISCRASIAS DE CÉLULAS PLASMÁTICAS (I)

OA-34 (#19834) - OA-35 (#19858) - OA-36 (#19868) -
OA-37 (#19921) - OA-38 (#19925) - OA-39 (#19954) -
OA-40 (#19963)

COORDINAN

Paola Ochoa - Patricio Duarte

Sheraton | Salón Auditorio V. Ocampo | Piso 1

TRABAJOS ORALES ADULTOS (pág. 45) LINFOMA HODGKIN / LINFOMA NO HODGKIN (I)

OA-41 (#19907) - OA-42 (#19972) - OA-43 (#19862) -
OA-44 (#19986) - OA-45 (#19989) - OA-46 (#20008) -
OA-47 (#20064)

COORDINAN

Carolina Mahuad - Fernando Warley

Sheraton | Salón Atlántico Mar | Piso 11

09.30
10.00



Receso
Café

H. Gaudio A y foyer 1° SS **Sheraton Hotel**
Piano Bar 1° SS **Hotel Costa Galana**

JUEVES 2 DE NOVIEMBRE

10.00
11.30

**VI SIMPOSIO CONJUNTO
EHA-SAH**



Bienvenida
Juan Dupont
Presidente SAH

Introducción
Antonio Almeida
Presidente EHA

**Leucemia Linfoblástica Aguda Filadelfia Positiva:
¿del peor pronóstico a un tratamiento libre de quimioterapia y trasplante?
Ph+ ALL. from the worst hematologic malignancy to a chemo/transplant-free management?**

Robin Foà

Sapienza Universidad de Roma, Italia

**Perspectiva de los Fallos Medulares desde la niñez hasta la adultez
The landscape of bone marrow failure from childhood to adulthood**

Carlo Dufour

Giannina Gaslini Institute, Italia

ORGANIZA

VI Simposio Educativo Conjunto EHA-SAH

Sheraton | Salón H. Gaudio BC | Subsuelo

11.30
11.45

Receso

11.45
13.00

SIMPOSIO BRISTOL MYERS SQUIBB



**AVANCES TERAPÉUTICOS EN NEOPLASIAS MIELOIDES:
MDS/LMA**

Guillermo García Manero

MD Anderson Cancer Center, EEUU

COORDINA

Ana Lisa Basquiera

Hospital Privado Universitario de Córdoba, Córdoba

Sheraton | Salón H. Gaudio BC | Subsuelo

13.00
13.15

Receso



TRADUCCIÓN SIMULTÁNEA
SOLICITE SU RECEPTOR EN LA SALA CORRESPONDIENTE



JUEVES 2 DE NOVIEMBRE

13.15
14.45

MANEJO ACTUAL DE LEUCEMIA LINFÁTICA CRÓNICA

Novedades de Interés Clínico en LLC **Fernando Bezares**

Centro Médico K 41, Moreno

Opciones de tratamiento en primera Línea en paciente recaído y refractario

Francesc Bosch

Hospital Vall d'Hebron, Barcelona, España

Manejo terapéutico de paciente doble refractario, nuevos horizontes

Miguel Pavlovsky

FUNDALEU, CABA

COORDINAN

Rosario Custidiano

Instituto Alexander Fleming (IAF), CABA

Laura Viudez

Centro Oncológico de Integración Regional, Mendoza

Sheraton | Salón H. Gaudio BC | Subsuelo

LINFOMA FOLICULAR Y DIFUSO DE CÉLULAS GRANDES B

¿Debemos tratar a pacientes con diagnóstico de Linfoma Folicular con baja carga tumoral?

SÍ: Sofía Rivarola

Hospital Británico de Buenos Aires, CABA

NO: Marcela Miodosky

Instituto de Oncología A. Roffo. UBA, CABA

Linfoma Difuso Células Grandes B Recaído/ Refractario: nuevos paradigmas

Germán Stemmelin

Hospital Británico de Buenos Aires, CABA

COORDINA

Miguel Pavlovsky

FUNDALEU, CABA

ORGANIZA

Sc Linfomas

Costa Galana | Salón Real Sur | Subsuelo

LEUCEMIAS SECUNDARIAS

Registro oncopediátrico de Leucemias Secundarias: ¿cómo estamos en Argentina?

Florencia Moreno

Instituto Nacional del Cáncer, CABA

Leucemias Secundarias asociadas a tratamiento

Cecilia Murray

Hospital Interzonal Materno Infantil, Mar del Plata

Segundos tumores malignos secundarios a Leucemias Agudas

Mariana Gutiérrez

Hospital Pedro de Elizalde, CABA

COORDINA

Karina D'Aloi

Hospital Pedro de Elizalde, CABA

ORGANIZA

II Congreso Argentino de Hematología Pediátrica

Costa Galana | Salón Real Norte | Subsuelo

REUNIÓN CONJUNTA LEUCEMIAS AGUDAS / GRUPO ARGENTINO DE TRASPLANTE DE MÉDULA ÓSEA (GATMO)

Rol de la enfermedad residual medible en Leucemias Mieloides Agudas

María Eugenia Funes

Sanatorio Británico, Rosario

Intensidad del régimen en la era de la ciclofosfamida post-trasplante

Daniel Couriel

University of UTAH, EEUU

Mantenimiento post trasplante LLA y LMA

Sebastián Yantorno

Hospital San Martín de La Plata, Buenos Aires

COORDINA

María Marta Rivas

Hospital Universitario Austral, Pilar

Ana Lisa Basquiera

Hospital Privado Universitario, Córdoba

ORGANIZAN

Sc Leucemias Agudas -

Sc Trasplante de Médula Ósea

Sheraton | Salón Auditorio V. Ocampo | Piso 1



EXHIBA SU CREDENCIAL PERMANENTEMENTE
LE SERÁ SOLICITADA PARA EL INGRESO A LAS SALAS

JUEVES 2 DE NOVIEMBRE

13.15
14.45
cont.



**LA IMPORTANCIA DE LA
ESPIRITUALIDAD TANTO PARA EL NIÑO
COMO PARA EL EQUIPO DE SALUD**

Descubrir la propia espiritualidad, un desafío para el equipo de salud

Florencia Negri Aranguren

Instituto Hematología y Hemoterapia, Paraná

El acompañamiento espiritual en niños y su integración en cuidados paliativos en el final de la vida

Fernanda Peserico

Hospital Materno Infantil San Roque, Paraná

COORDINA

Alejandra Cédola

Clínica San Lucas, Neuquén

ORGANIZA

II Congreso Argentino de Hematología Pediátrica

Costa Galana | Peralta Ramos Norte | Piso 1



**TRABAJOS ORALES ADULTOS (pág. 45)
LEUCEMIA MIELOIDE CRÓNICA/NEOPLASIAS
MIELOPROLIFERATIVAS Ph NEGATIVA I**

OA-55 (#19757) - OA-56 (#19791) - OA-57 (#19838) -
OA-58 (#19859) OA-59 (#19893) - OA-60 (#19926) -
OA-61 (#19930)

COORDINAN

Paula Heller - Georgina Bendek

Sheraton | Salón Atlántico Mar | Piso 11



ACTUALIZACIONES EN FALLOS MEDULARES

Bloqueo del complemento proximal en HPN.
Beneficios y riesgos

Phillipe Scheinberg

Beneficência Portuguesa de São Paulo, Brasil

Presentación y discusión de casos complejos en
Aplasia Medular

Phillipe Scheinberg

Beneficência Portuguesa de São Paulo, Brasil

Carlo Dufour

Giannina Gaslini Institute, Italia

Actualización en diagnóstico, tratamiento
y resultados. Sobrevida actual de los pacientes
con Anemia de Fanconi

Carlo Dufour

Giannina Gaslini Institute, Italia

COORDINAN

Andrés Brodsky

Hospital de Clínicas José de San Martín, CABA

Vera Milovic

Hospital Alemán, CABA

Anahí Ramos

Hospital Nacional Posadas, El Palomar

ORGANIZA

Sc Fallos Medulares

Sheraton | Salón Cruz del Sur Mar | Piso 12

14.45
15.00

Receso

15.00
16.15

SIMPOSIO ASTRAZENECA

**VARIABLES CLÍNICAS DE UTILIDAD
PARA LA TOMA DE DECISIONES EN LLC**

Jacqueline Barrientos

Mount Sinai Medical Center, Miami, EEUU

COORDINA

Miguel Pavlovsky

FUNDALEU, CABA

Sheraton | Salón H. Gaudio BC | Subsuelo

AstraZeneca 



JUEVES 2 DE NOVIEMBRE

15.00
16.00



ANEMIAS HEMOLÍTICAS HEREDITARIAS

DISERTANTES

Vanesa Ávalos Gómez

Hospital Garrahan, CABA

Carolina Pepe

Hospital Garrahan, CABA

Silvia Eandi Eberle

Hospital Garrahan, CABA

COORDINAN

Moira Bolesina

Sanatorio Las Lomas, San Isidro

Silvia Do Santos

Hospital Interzonal Materno Infantil, Mar del Plata

ORGANIZA

II Congreso Argentino de Hematología Pediátrica

Costa Galana | Salón Real Sur | Subsuelo



LINFOMA DE HODGKIN PREDOMINIO LINFOCÍTICO NODULAR

Linfoma de Hodgkin predominio Linfocítico Nodular en pediatría: una entidad infrecuente que merece una mirada diferente

Elizabeth Alfaro

Hospital Garrahan, CABA

Aspectos histopatológicos de una entidad desafiante

Laura Galluzzo

Hospital Garrahan, CABA

COORDINA

David Verón

Hospital Universitario Austral, Pilar

ORGANIZAN

II Congreso Argentino de Hematología Pediátrica y Sc Hemostasia y Trombosis

Costa Galana | Salón Peralta Ramos Norte | Piso 1

16.15
16.45



VARIFARMA
Compromiso con la calidad
LATINOAMÉRICA



Receso
Café

H. Gaudio A y foyer 1° SS **Sheraton Hotel**
Piano Bar 1° SS **Hotel Costa Galana**

JORNADAS DE Mieloma Múltiple & Leucemia Linfocítica Crónica

BUENOS AIRES JUNIO 2024

5^{TAS}
JORNADAS LATINOAMERICANAS DE LA SAH
OCTUBRE 2024





JUEVES 2 DE NOVIEMBRE

16.45
18.15

**OPTIMIZANDO EL MANEJO DE LA LEUCEMIA
LINFOBLÁSTICA AGUDA (LLA) DE RIESGO
ALTO**

**Grupos de Alto Riesgo en Leucemia Linfoblástica
Aguda (LLA). Enfoque diagnóstico**

Luciana Ferrari
FUNDALEU, CABA

**Monitorización del tratamiento en Leucemia
Linfoblástica Aguda en la era de la
inmunoterapia: impacto pronóstico**

Alberto Orfao
Centro de Investigación del Cáncer, España

Rol del Trasplante
Ana Lisa Basquiera

Hospital Privado Universitario, Córdoba

COORDINAN
Nicolás Cazap

CEMIC, CABA
Belén Venegas

Hospital Nacional Posadas, El Palomar

ORGANIZAN
**Sociedad Argentina de Hematología -
Grupo Rioplatense de Citometría de Flujo**

Sheraton | Salón H. Gaudio BC | Subsuelo

**MANEJO DE SITUACIONES ESPECIALES
EN HEMOSTASIA I: ANTICOAGULACIÓN EN
DISTINTOS ESCENARIOS CLÍNICOS**

**Tratamiento anticoagulante en el paciente
cirrótico en la era de los anticoagulantes orales
directos**

Nadía Kujta
Hospital Dr. Carlos B Udaondo, CABA

**Anticoagulación en pacientes renales:
el clearance y más allá**

Verónica Cortés
Instituto Dr. Alfredo Lanari, CABA

**El multiverso del paciente anticoagulado con
plaquetopenia. Que hacer cuando no sabemos
que hacer**

José Ceresetto
Hospital Británico, CABA

COORDINAN
María Lucila Romero

IADT, CABA
Susana Viñuales
Hospital Italiano de Buenos Aires, CABA

ORGANIZA
Sc Hemostasia y Trombosis

Sheraton | Salón Cruz del Sur Ciudad | Piso 12



**VALORES DE REFERENCIA
DEL HEMOGRAMA. EXPERIENCIA
EN EL HOSPITAL DE PEDIATRÍA
JUAN P. GARRAHAN**

DISERTANTES
Carolina Goedelmann

Hospital Garrahan, CABA

Cecilia Sala
Hospital Garrahan, CABA

COORDINA
Silvia Cambiasso

Hospital General de Agudos Dr. T. Álvarez, CABA

ORGANIZAN
Sc Eritropatías - Sc Biología y Bioquímica

Costa Galana | Salón Peralta Ramos Norte | Piso 1

16.45-17.45

sanofi

SIMPOSIO SANOFI

**ISATUXIMAB EN MIELOMA MÚLTIPLE
RECAÍDO/REFRACTARIO**

María Victoria Mateos
Universidad de Salamanca, España

COORDINA
Patricio Duarte
Hospital Universitario CEMIC, CABA

Costa Galana | Salón Real Norte | Subsuelo



JUEVES 2 DE NOVIEMBRE

16.45
18.15
cont.

TRABAJOS ORALES ADULTOS (pág. 46) LEUCEMIA LINFÁTICA CRÓNICA

OA-48 (#19871) - OA-49 (#19835) - OA-50 (#19920) -
OA-51 (#20056) OA-52 (#19832) - OA-53 (#19819) -
OA-54 (#20080)

COORDINAN
Julio Pose Cabarcos - Augusto Miroli

Sheraton | Salón Atlántico Mar | Piso 11



CONFERENCIA NEUTROPENIA EN PEDIATRÍA

Graciela Elena

Hospital Pedro de Elizalde, CABA

PRESENTA

Guillermo Drelichman

Hospital de Niños R. Gutiérrez, CABA

ORGANIZA

II Congreso Argentino de Hematología Pediátrica

Costa Galana | Salón Real Sur | Subsuelo

18.15
18.30

Receso

18.30
19.30

CONFERENCIA NACIONAL DR. GREGORIO BOMCHIL

MÁS ALLÁ DEL LINFOCITO NEOPLÁSICO.
¿QUÉ TAN IMPORTANTES SON LOS ACTORES DE REPARTO?

Marta Zerga

Hospital Alemán, CABA

PRESENTAN

Silvana Cugliari

Instituto de Oncología A. Roffo, CABA

Irene Rey

Hospital General de Agudos J. M. Ramos Mejía, CABA

Sheraton | Salón H. Gaudio BC | Subsuelo

19.30
19.45

Receso

19.45
21.15

SESIÓN E-POSTERS ADULTOS (pág. 63)

Sheraton | Salón Cruz del Sur, | Piso 12



SESIÓN E-POSTERS PEDIATRÍA (pág. 68)

ORGANIZA

II Congreso Argentino de Hematología Pediátrica

Sheraton | Salón Atlántico Ciudad | Piso 11



EXHIBA SU CREDENCIAL PERMANENTEMENTE
LE SERÁ SOLICITADA PARA EL INGRESO A LAS SALAS



Oncología de Precisión 2.0:

Predicciones de Respuesta Clínica con Avatares de Pacientes

📅 Jueves, 02 de noviembre - 21:00

📍 Hotel Sheraton Mar del Plata
Piso 11, Salón Atlántico Mar

**Presentación y cocktail en el marco del
XXVI Congreso Argentino de Hematología**





VIERNES 3 DE NOVIEMBRE

08.00
09.30

CONTROVERSIAS EN LINFOMAS RECAÍDOS/ REFRACTARIOS

¿Debieran los pacientes con Linfoma Hodgkin recaído post autólogo y respondedores a inhibidor de check point, ser considerados para trasplante alogénico?

SÍ: Cecilia Foncuberta

Instituto Alexander Fleming (IAF), CABA

NO: Astrid Pavlovsky

FUNDALEU, CABA

¿Cómo debemos tratar a pacientes fit con Linfoma Folicular POD24 no transformado? (con caso clínico)

Trasplante autólogo: José Trucco

Hospital Universitario Austral, Pilar

Otros tratamientos: Carolina Mahuad

Hospital Alemán, CABA

COORDINAN

Gustavo Jarchum

Sanatorio Allende, Córdoba

Pablo Raña

Clínica Dr. Raña, Neuquén

Sheraton | Salón H. Gaudio BC | Subsuelo

TRABAJOS ORALES ADULTOS (pág. 47) DISCRASIAS DE CÉLULAS PLASMÁTICAS (II)

OA-62 (#19965) - OA-63 (#19984) - OA-64 (#20011) -
OA-65 (#20060) - OA-66 (#20073) - OA-67 (#20086) -
OA-68 (#20116)

COORDINAN

Erica Brulc - Ariel Corzo

Sheraton | Salón Auditorio V. Ocampo | Piso 1

TRABAJOS ORALES PEDIATRÍA (pág. 52) LEUCEMIAS (II)



OP-26 (#20072) - OP-27 (#20041) - OP-28 (#19913) -
OP-29 (#19938) - OP-30 (#19895) - OP-31 (#19822) -
OP-32 (#20042) - OP-33 (#19880) - OP-34 (#19783)

COORDINAN

Lorena Morán - Marcela Soria

ORGANIZA

II Congreso Argentino de Hematología Pediátrica

Costa Galana | Salón Peralta Ramos Norte | Piso 1

TRABAJOS ORALES PEDIATRÍA (pág. 53) PATOLOGÍA MALIGNA Y TRASPLANTE DE CPH



OP-35 (#20097) - OP-36 (#19864) - OP-37 (#20043) -
OP-38 (#20051) - OP-39 (#19937) - OP-40 (#19998) -
OP-41 (#19802) - OP-42 (#20012)

COORDINAN

Gabriela Martínez - Silvina Wilberger

ORGANIZA

II Congreso Argentino de Hematología Pediátrica

Costa Galana | Salón Real Sur | Subsuelo

TRABAJOS ORALES ADULTOS (pág. 47) LEUCEMIA MIELOIDE CRÓNICA/NEOPLASIAS MIELOPROLIFERATIVAS Ph NEGATIVA (II)

OA-69 (#19951) - OA-70 (#19955) - OA-71 (#19967) -
OA-72 (#19993) - OA-73 (#20048) - OA-74 (#20103) -
OA-75 (#20107) - OA-76 (#20110)

COORDINAN

Josefina Freitas - Mariano Paoletti

Sheraton | Salón C. Tejedor | Subsuelo



WiFi

RED: SAH
CONTRASEÑA: CONGRESO

VIERNES 3 DE NOVIEMBRE

**08.00
09.30**
cont.

**NAVEGANDO POR LOS CONTROVERTIDOS
LÍMITES ENTRE SMD Y LMA**

Presentación y discusión de casos clínicos

**Leucemia Mieloide Aguda
Santiago Cranco**

Instituto Alexander Fleming (IAF), CABA

¿SMD qué es LMA?

Roxana Ramírez

Clínica Oncohematológica Conciencia, Neuquén

¿LMA qué es SMD?

Jacqueline González

Hospital de Agudos Carlos G. Durand, CABA

¿SMD bajo riesgo?

Flavia Patiño

Hospital Italiano de Buenos Aires, CABA

EXPERTO INVITADO

Adolfo De la Fuente

MD Anderson Cancer Center, Madrid

COORDINAN

Alicia Enrico

Hospital Italiano de La Plata, La Plata

Alicia Navickas

Hospital El Cruce, Florencio Varela

ORGANIZAN

**Sc Síndromes Mielodisplásicos -
Sc Leucemia Aguda**

Sheraton | Salón Atlántico Mar | Piso 11

**SIMPOSIO CONJUNTO SOCIEDAD ARGENTINA DE
MEDICINA (SAM) – SOCIEDAD ARGENTINA
DE HEMATOLOGÍA (SAH)
PERLAS CLÍNICAS EN HEMATOLOGÍA**

Residencias participantes

**Duración de anticoagulación en trombosis
venosa profunda con desencadenante**

Franco Federico Freilich

Hospital de Agudos Ramos Mejía, CABA

Profilaxis primaria con aspirina en ancianos

Cecilia Zevallos

Hospital N. Kirchner, San Miguel de Tucumán

Manejo de anemia en insuficiencia cardíaca

Claudia Meza

Hospital de Emergencias Dr. C. Álvarez, Rosario

Profilaxis post-TAVI

Implantación de válvula aórtica transcater

Marcos Huber

Hospital Italiano de Buenos Aires, CABA

COORDINAN

Cristhian Armenteros

Hospital Gral. de Agudos C. Argerich, CABA

Marcelo Zylberman

Instituto Alexander Fleming (IAF), CABA

Alberto Maneyro

Hospital Médico Policial Churruca Visca, CABA

Daniel Fassi

Clínica la Esperanza, CABA

Costa Galana | Salón Real Norte | Subsuelo

**09.30
10.00**



**Receso
Café**

H. Gaudio A y foyer 1° SS **Sheraton Hotel**
Piano Bar 1° SS **Hotel Costa Galana**



NUESTRAS GUÍAS

PRÓXIMAMENTE

**Actualización online 2023
de las Guías de Diagnóstico
y Tratamiento de la Sociedad
Argentina de Hematología.**

www.sah.org.ar



VIERNES 3 DE NOVIEMBRE

10.00
11.30

**VI SIMPOSIO CONJUNTO
EHA-SAH**



Desafíos y oportunidades en el manejo actual de la Leucemia Linfoblástica Aguda B Filadelfia Negativa

Challenges and opportunities today in the management of Ph- B-lineage ALL

Robin Foà

Sapienza Universidad de Roma, Italia

Trasplante con donante alternativo versus terapia inmunosupresora en anemia aplásica severa sin donante relacionado histoiéntico
Alternative Donor Transplant versus Immunosuppressive Therapy in Severe Aplastic Anemia Without a Fully HLA-Matched Related Donor

Carlo Dufour

Giannina Gaslini Institute, Italia

ORGANIZA

VI Simposio Educativo Conjunto EHA-SAH

Sheraton | Salón H. Gaudio BC | Subsuelo

10.00 - 11.00



**SIMPOSIO
NOVO NORDISK**



novonordisk®

NUEVAS PERSPECTIVAS EN LOS TRATAMIENTOS CON FACTORES VIII Y IX EHL

Anthony Chan

Mc Master University-Children's Hospital, Canadá

COORDINA

Gabriela Sciuccati

Hospital Garrahan, CABA

Costa Galana | Salón Real Norte | Subsuelo

11.30
12.00

Receso

12.00
13.15

SIMPOSIO NOVO NORDISK

DESAFÍOS EN EL MANEJO DE HEMOFILIA CON INHIBIDORES, LA NUEVA ERA DE LAS TERAPIAS DE NO REEMPLAZO

Francisco López Jaime

Hospital Regional Universitario de Málaga, España

COORDINA

Gabriela Sciuccati

Hospital Garrahan, CABA

Sheraton | Salón H. Gaudio BC | Subsuelo



13.15
13.30

Receso



TRADUCCIÓN SIMULTÁNEA
SOLICITE SU RECEPTOR EN LA SALA CORRESPONDIENTE

VIERNES 3 DE NOVIEMBRE

13.30
15.00

**TENSIONES Y DILEMAS EN LA FORMACIÓN
HEMATOLÓGICA**

Introducción. Problemática formación de posgrado en Argentina

Gustavo Kusminsky

Hospital Universitario Austral, Pilar

Residencias Médicas, ¿un sistema en peligro de extinción?

Marta Zerga

Hospital Alemán, CABA

Distribución e inserción laboral de los hematólogos. ¿Planificar sí o no?

Fernando Chuliber

Hospital Italiano de Buenos Aires, CABA

COORDINAN

Gustavo Kusminsky

Hospital Universitario Austral, Pilar

Marta Zerga

Hospital Alemán, CABA

Sheraton | Salón H. Gaudio BC | Subsuelo

**MANEJO DE ANTICOAGULACIÓN
EN SITUACIONES ESPECIALES (II)**

Síndromes de compresión venosa central. Desafío diagnóstico y terapéutico

Paulo Colimodio

Hospital Universitario Austral, Pilar

Trombopprofilaxis en cirugías ortopédicas: más allá de rodilla y cadera.

Patricia Casais

Centro de Hematología Pavlovsky, CABA

COORDINAN

María Esther Aris Cancela

Hospital Universitario Austral-Pilar

Verónica Privitera

Hospital Italiano de Buenos Aires, CABA

ORGANIZA

Sc Hemostasia y Trombosis

Sheraton | Salón Atlántico Mar | Piso 11



**TROMBOSIS VENOSA PROFUNDA
TVP EN PEDIATRÍA**

Profilaxis Antitrombótica en pacientes pediátricos hospitalizados

Graciela Schwalb

Hospital de Niños R. Gutiérrez, CABA

TVP incidental en Pediatría: ¿Tratar o no tratar?

Carolina Cervio

Hospital Garrahan, CABA

COORDINA

Alejandra Costa

Hospital de Niños Sor María Ludovica, La Plata

ORGANIZA

II Congreso Argentino de Hematología Pediátrica

Costa Galana | Salón Real Sur | Subsuelo



**MESA REDONDA
SEGUNDOS TRASPLANTES**

Mónica Makiya

Hospital Italiano de Buenos Aires, CABA

Sandra Formisano

Hospital Británico, CABA

Pablo Longo

Hospital Universitario Austral, Pilar

Raquel Staciuk

Hospital Garrahan, CABA

COORDINA

Gabriela Martínez

Hospital Pedro de Elizalde, CABA

ORGANIZA

II Congreso Argentino de Hematología Pediátrica

Costa Galana | Salón Peralta Ramos Norte | Piso 1



CERTIFICADOS DE ASISTENCIA

Se podrán descargar a partir del 10 de noviembre desde la web del congreso
www.congresosah.com.ar



VIERNES 3 DE NOVIEMBRE

13.30
15.00
cont.

TRABAJOS ORALES ADULTOS (pág. 48)
LINFOMA HODGKIN / LINFOMA NO HODGKIN (II)

OA-77 (#20013) - OA-78 (#19841) - OA-79 (#19746) -
OA-80 (#19763) - OA-81 (#19922) - OA-82 (#20006)

COORDINAN
Laura Korin - Florencia Negri Aranguren

Sheraton | Salón Auditorio V. Ocampo | Piso 1

TRABAJOS ORALES ADULTOS (pág. 49)
MISCELANEAS

OA-83 (#19811) - OA-84 (#19949) - OA-85 (#20052) -
OA-86 (#20061) - OA-87 (#20024) - OA-88 (#19945) -
OA-26 (#19756)

COORDINAN
Pedro Negri Aranguren - Maximiliano Pavlove

Sheraton | Salón Carlos Tejedor | Subsuelo

14.00 - 15.00



SIMPOSIO **ASTELLAS**

**NECESIDADES INSATISFECHAS
EN EL MANEJO DEL PACIENTE
CON LMA EN RECAÍDA**

Adolfo de la Fuente Burguera
MD Anderson Cancer Center Madrid, España

COORDINA
Isolda Fernández
FUNDALEU, CABA

Costa Galana | Salón Real Norte | Subsuelo

15.00
15.15

Receso

15.16
16.15

CONFERENCIA NACIONAL DR. MIGUEL ÁNGEL ETCHEVERRY

**TROMBOSIS VENOSA EN SITIOS INUSUALES: LO QUE SABÍAS
Y LO QUE NO TE CONTARON**

Alberto Maneyro
Hospital Médico Policial Churrucá Visca, CABA

PRESENTA
Luis Palmer
Centro Gallego de Buenos Aires, CABA
Hospital Médico Policial Churrucá Visca, CABA

Sheraton | Salón H. Gaudio BC | Subsuelo

16.15
16.45



Receso
Café

H. Gaudio A y foyer 1° SS **Sheraton Hotel**
Piano Bar 1° SS **Hotel Costa Galana**



EXHIBA SU CREDENCIAL PERMANENTEMENTE
LE SERÁ SOLICITADA PARA EL INGRESO A LAS SALAS

VIERNES 3 DE NOVIEMBRE

16.45
19.00

TRABAJOS A PREMIO
PRESENTACIÓN DE TRABAJOS Y ENTREGA DE PREMIOS

Sheraton | Salón H. Gaudio BC | Subsuelo

19.00

ASAMBLEA SOCIEDAD ARGENTINA DE HEMATOLOGÍA

Sheraton | Salón H. Gaudio BC | Subsuelo

21.00

CEREMONIA Y BRINDIS

Sheraton | Piso 12

SÁBADO 4 DE NOVIEMBRE

09.00
10.00

**RELEVAMIENTO DE LA DISPONIBILIDAD
DE LOS RECURSOS EN HEMOSTASIA
Y TROMBOSIS**

Grupo de trabajo Promoción del acceso
a los recursos de hemostasia y trombosis.
Grupo CAHT
Fernando Chuliber
Alejandra Martí
Virginia Castoldi

COORDINAN
Erica Lobo - Brenda Horrach

ORGANIZA
Grupo CAHT

Sheraton | Salón H. Gaudio BC | Subsuelo

REDCAP/REGISTRO

Sheraton | Salón Carlos Tejedor | Subsuelo

GATLA PEDIÁTRICO

ORGANIZA
GATLA

Sheraton | Salón J.B. Alberdi | Subsuelo

10.00
11.00

GUÍAS

Sheraton | Salón H. Gaudio BC | Subsuelo

11.00
11.15

Receso

11.15
12.15

GATLA ADULTOS

Sheraton | Salón H. Gaudio BC | Subsuelo

**RESULTADOS DEL PRIMER RELEVAMIENTO
EN PACIENTES ONCOHEMATOLÓGICOS**

ORGANIZA
ACLA - FAM - ALMA

Sheraton | Salón Carlos Tejedor | Subsuelo

Raras, pero no invisibles





Línea
Enfermedades
Raras



Programa de atención al paciente
0.800.888.8328

Si desea que su paciente reciba asesoramiento sobre el acceso al tratamiento y seguimiento del cumplimiento terapéutico puede dejarnos su consulta y nos comunicaremos a la brevedad:

-  Enrolamiento de pacientes
-  Solicitud de pre inscripción de pacientes por parte del médico



ESCANEE EL CÓDIGO QR



PRECONGRESO ENFERMERÍA HEMATOLÓGICA 2023

SHERATON HOTEL | SALÓN ATLÁNTICO CIUDAD | PISO 11

MIÉRCOLES 1 DE NOVIEMBRE

- 09.00-13.00  **PUESTA AL DÍA EN DISPOSITIVOS DE ACCESO VENOSO CENTRAL - PUNCIÓN ECOGUIADA**
Claudia Ocsa - Nazareno Castro
- 13.30-15.00 Receso
- 15.30-17.30  **DERRAME DE CITOSTÁTICOS: COMO ACTUAR**
Mercedes Sánchez - Paola Luter

XII CONGRESO DE ENFERMERÍA HEMATOLÓGICA

SHERATON HOTEL | SALÓN ATLÁNTICO CIUDAD | PISO 11

JUEVES 2 DE NOVIEMBRE

- 09.00-09.10  **BIENVENIDA**
Claudia Núñez
- 09.10-10.10  **ACTIVIDADES DE LA SUBCOMISIÓN DE ENFERMERÍA. PRESENTACIÓN GUÍAS**
Ana Urrutibehety - Patricia Pérez Vargas - Mariela Blanco
COORDINA: Claudia Núñez
- 10.10-11.00  **EL DESAFÍO DE LOS PACIENTES CON TRASTORNOS DEL ESPECTRO AUTISTA**
Débora Farberman
COORDINA: Claudia Núñez
- 11.00-11.30 Receso
- 11.30-12.15  **ACTUALIZACIÓN EN ANTICOAGULACIÓN Y ANTIAGREGACIÓN PLAQUETARIA**
Luis Beligoy - Daniel Fassi
COORDINA: Ruben Cajal
- 12.15-13.00  **BUENAS PRÁCTICAS PARA LA INFUSIÓN SEGURA DE INMUNOGLOBULINAS**
Juliana Testard
COORDINA: Ana Mendoza
- 13.00-14.30 Receso
- 14.30-16.30  **PRESENTACIÓN TRABAJOS**
COORDINA: Patricia Pérez Vargas - Mercedes Sánchez
- 16.30-17.00 Receso



- 17.00-17.45 **SMD Y COMORBILIDADES EN EL ADULTO MAYOR**
Alicia Enrico
COORDINA: Mariela Blanco
- 17.45-18.30 **PRESENTACIÓN TRABAJOS**
COORDINA: Mercedes Sánchez - Patricia Pérez Vargas
- 18.30 **CIERRE JORNADA**

VIERNES 3 DE NOVIEMBRE

- 09.00-09.45 **ROL DEL ENFERMERO FACILITADOR DEL AUTOCAIDADO**
Elisa Quiroga
COORDINA: Luciano Basilio
- 09.45-10.30 **CALIDAD Y EDUCACIÓN: APRENDER DE LOS ERRORES**
Mónica Loayza
COORDINA: Hugo Soria
- 10.30-11.15 **PRECAUCIONES EN LA ADMINISTRACIÓN DE ANTIVIRALES**
Juliana Testard
COORDINA: Ana Mendoza
- 11.15-11.45 **Receso**
- 11.45-12.20 **PRESENTACIÓN DE TRABAJOS**
COORDINAN: Mercedes Sánchez - Patricia Pérez Vargas
- 12.20-13.00 **SEGURIDAD DEL PACIENTE. PRÁCTICAS INNOVADORAS EN EL CUIDADO DE ENFERMERÍA PARA PACIENTES ONCOHEMATOLÓGICOS**
Luis Estevez
COORDINA: Patricia Pérez Vargas
- 13.00-14.30 **Receso**
- 14.30-16.30 **PRESENTACIÓN DE TRABAJOS**
COORDINA: Mercedes Sánchez - Patricia Pérez Vargas
- 16.30-16.50 **Receso**
- 16.50-17.50 **SOBRECARGA HÍDRICA EN PAC ONCOHEMATOLÓGICO**
Mercedes Sánchez
ULTRASONOGRAFÍA IMPLICANCIAS DE ENFERMERÍA
Nazareno Castro
COORDINA: Claudia Ocsa
- 17.50-18.30 **ESCALAS ÚTILES EN LA PRÁCTICA HEMATOLÓGICA**
Yolanda Bermúdez Niño
COORDINA: Rubén Cajal
- 18.30-19.15 **LEUCEMIA PROMIELOCÍTICA AGUDA EN PEDIATRÍA: COMPLICACIONES DEL TRATAMIENTO**
Hugo Soria
COORDINA: Luciano Basilio
- 19.15 **CEREMONIA DE CLAUSURA**
Mariela Blanco

XII CONGRESO DEL GRUPO RIOPLATENSE DE CITOMETRÍA DE FLUJO

HOTEL COSTA GALANA | SALÓN PERALTA RAMOS SUR | PISO 1

JUEVES 2 DE NOVIEMBRE

08.30 - 08.40  **PALABRAS DE BIENVENIDA**

Viviana Fanessi

Hospital Néstor Kirchner El Cruce, SAMIC, Florencio Varela

08.40 - 10.00  **UTILIDAD DE LA CITOMETRÍA DE FLUJO EN PATOLOGÍAS MIELOIDES**

Evaluación de Síndromes Mielodisplásicos en población pediátrica

Elaine Sobral da Costa

Universidad Federal de Río de Janeiro, Brasil

Estrategias EuroFlow para monitorización de la diferenciación mieloides en pacientes con Síndromes Mielodisplásicos y Leucemias Mieloides Agudas

Alberto Orfao

Centro de Investigación del Cáncer, Salamanca, España

COORDINAN

Gabriela Luque

Hospital de Niños de la Santísima Trinidad - Hospital Privado Universitario de Córdoba, Córdoba

Valeria Cismondi

Hospital General de Agudos Dr. Cosme Argerich, CABA

10.00 - 10.10 **Receso**

10.10 - 11.25  **APORTE DE LA CITOMETRÍA DE FLUJO EN EL ESTUDIO DE LAS INMUNODEFICIENCIAS**

Errores Innatos de la Inmunidad: Utilidad de la caracterización fenotípica

María Isabel Gaillard

Hospital de Niños Ricardo Gutiérrez, CABA

Biología y Clínica de los linfomas asociados a Síndrome de Inmunodeficiencia Adquirida SIDA

Sandra Quijano Gómez

Pontificia Universidad Javeriana, Bogotá, Colombia

Uso del Tubo de Orientación para Inmunodeficiencias Primarias en pacientes HIV+ en diferentes estadios de la enfermedad

Niyireth Peñaloza Castañeda

Hospital Universitario San Ignacio - Pontificia Universidad Javeriana, Bogotá, Colombia

COORDINAN

Carolina Carrara

IICTLabs, Rosario - Hospital General de Agudos Dr. Teodoro Álvarez, CABA

Romina Ranocchia

Fareis Taie Biotecnología, Mar del Plata



JUEVES 2 DE NOVIEMBRE

11.25 - 12.00



POBLACIONES NORMALES DE MONOCITOS Y CÉLULAS DENDRÍTICAS: UTILIDAD CLÍNICA

Estudio de poblaciones normales de monocitos y células dendríticas: Utilidad Clínica

Alberto Orfao

Centro de Investigación del Cáncer, Salamanca, España

COORDINAN

Andreina Brugnini

Hospital de Clínicas, Montevideo, Uruguay

Anabela Pedraza

Hospital Interzonal General de Agudos Dr. Óscar Alende, Mar del Plata

12.00 - 13.00

SIMPOSIO BECTON DICKINSON



¿QUÉ APORTA LA CITOMETRÍA DE FLUJO MULTIPARAMÉTRICA EN EL DIAGNÓSTICO, CLASIFICACIÓN PRONÓSTICA Y SEGUIMIENTO FOLLOW UP DEL PACIENTE CON MIELOMA MÚLTIPLE?

Evangelina Agriello

Laboratorio de Especialidades Bioquímicas
Universidad Nacional del Sur, Bahía Blanca

COORDINAN

Diego Issouribehere

Hospital El Cruce Néstor Kirchner, Florencio Varela

Bibiana Martín

Laboratorio CEBAC

Universidad Nacional de Misiones (UNaM), Posadas

13.00 - 14.30

Receso

14.30 - 15.15



ASAMBLEA GRUPO RIOPLATENSE DE CITOMETRÍA DE FLUJO

15.15 - 16.00



PROTOCOLO EUROFLOW PARA MONITORIZACIÓN DE ENFERMEDAD MÍNIMA RESIDUAL EN LEUCEMIA LINFOBLÁSTICA AGUDA T

Alberto Orfao

Centro de Investigación del Cáncer, Salamanca, España

COORDINAN

María Clara Caride

Hospital Central, Mendoza

Claudia Lucía Rodríguez

Laboratorio Salud Pública, San Miguel de Tucumán

16.00 - 16.20



RESULTADOS DE LA ENFERMEDAD MÍNIMA RESIDUAL POR CITOMETRÍA DE FLUJO EN EL PROTOCOLO ALLIC, BFM, 2009. IMPACTO EN EL NUEVO PROTOCOLO ALLIC, BFM, 2023 Y PAUTAS DE ESTRATIFICACIÓN

Elisa Sajaroff

Hospital Garrahan, CABA

COORDINAN

María Belén Iarossi

Centro de Referencia Provincial de Histocompatibilidad, CUCAIBA, La Plata

Jorge R. Palazzi

IICTLabs, Rosario

JUEVES 2 DE NOVIEMBRE

16.20 - 16.45 Receso

16.45 - 18.15  **OPTIMIZANDO EL MANEJO DE LA LEUCEMIA LINFOBLÁSTICA AGUDA LLA DE RIESGO ALTO**

Grupos de Alto Riesgo en LLA. Enfoque diagnóstico.

Luciana Ferrari

FUNDALEU, CABA

Monitorización del tratamiento en Leucemia Linfoblástica Aguda en la era de la inmunoterapia: impacto pronóstico

Alberto Orfao

Centro de Investigación del Cáncer, Salamanca, España

Rol del Trasplante

Ana Lisa Basquiera

Hospital Privado Universitario, Córdoba

COORDINAN

Nicolás Cazap

CEMIC, CABA

Belén Venegas

Hospital Nacional Posadas, El Palomar

Sheraton | Salón H. Gaudio BC | Subsuelo

18.15 - 18.30 Receso

18.30 - 19.30  **CONFERENCIA NACIONAL DR. GREGORIO BOMCHIL**

MÁS ALLÁ DEL LINFOCITO NEOPLÁSICO.

¿QUÉ TAN IMPORTANTES SON LOS ACTORES DE REPARTO?

Marta Zerga

Hospital Alemán, CABA

PRESENTAN

Silvana Cugliari

Instituto de Oncología A. Roffo, CABA

Irene Rey

Hospital General de Agudos J. M. Ramos Mejía, CABA

Sheraton | Salón H. Gaudio BC | Subsuelo

19.45 - 21.15  **E-POSTERS**

Sheraton | Salón Cruz del Sur | Piso 12

Sheraton | Salón Atlántico Ciudad | Piso 11





VIERNES 3 DE NOVIEMBRE

08.30 - 10.30  **MONITORIZACIÓN POR CITOMETRÍA DE FLUJO DE NUEVOS TRATAMIENTOS TERAPEÚTICOS**

Monitoreo Inmune de pacientes con tratamiento con CART

Alberto Orfao

Centro de Investigación del Cáncer, Salamanca, España

Enfermedad Residual Medible en el seguimiento de pacientes en tratamiento con Blinatumumab y otros anti, CD en Leucemias Linfoblásticas Agudas B

Elaine Sobral da Costa

Universidad Federal de Río de Janeiro, Brasil

Plataforma de Determinación de Sensibilidad/Resistencia a ADCs y BiTEs en Leucemias Agudas

Gastón Soria

OncoPrecision, New York, EEUU

COORDINAN

Marisa Felice

Hospital Garrahan, CABA

Jorge Rossi

Hospital Garrahan, CABA

10.30 - 11.00 **Receso**

11.00 - 12.00  **CITOMETRÍA ESPECTRAL**

Citometría Espectral y su Aplicación en el Laboratorio Clínico

Cristina Teodosio

Universidad de Salamanca Instituto de Investigación Biomédica de Salamanca, Salamanca, España

Descifrando firmas linfocitarias en voluntarios sanos tras las administración de vacunas contra SARS, CoV, 2: Enfoque en la Citometría Espectral

Nicolás Núñez

Universidad Nacional de Córdoba (UNC) - Centro de Investigaciones en Bioquímica Clínica e Inmunología CIBICI CONICET, Córdoba, Argentina

COORDINAN

Virginia González Polo

Instituto de Investigaciones Biomédicas en Retrovirus y SIDA, INBIRS UBA, CONICET, CABA

Viviana Fanessi

Hospital Néstor Kirchner El Cruce, SAMIC, Florencio Varela



NUESTRA REVISTA
Visite la web y descargue todas las ediciones
www.revistahematologia.com.ar

VIERNES 3 DE NOVIEMBRE

12.00 - 13.00

SIMPOSIO BECKMAN COULTER



**CITOMETRÍA CLÍNICA EN LA ONCOHEMATOLOGÍA:
INNOVACIÓN, PANELES INFORMATIVOS E INTEGRACIÓN
DIAGNÓSTICA CON OTRAS TÉCNICAS**

André Marinato

Laboratorio Flow Diagnósticos de Alta Complejidade, Sao Paulo, Brasil

COORDINAN

Natalia Frías

Hospital de Clínicas, Montevideo, Uruguay

César J.G. Collino

Ministerio de Salud de la Provincia de Córdoba, Córdoba

13.00 - 14.30

Receso

14.30 - 15.15



**DETECCIÓN MEDIANTE CITOMETRÍA DE CÉLULAS TUMORALES CIRCULANTES EN
HEMOPATÍAS MALIGNAS: IMPACTO CLÍNICO**

Alberto Orfao

Centro de Investigación del Cáncer, Salamanca, España

COORDINAN

Paula Tempra

Instituto Alexander Fleming - Sanatorio de la Trinidad Mitre, CABA

Alejandro López Romero

IACA Laboratorios, Bahía Blanca

15.15 - 15.30

Receso

15.30 - 16.45



**MESA DEBATE. ENFERMEDAD RESIDUAL MEDIBLE EN LEUCEMIA MIELOIDE AGUDA
CHARLA EN CONJUNTO CON SUBCOMISIÓN PEDIATRÍA**

Alejandra Deana

Hospital Nacional Posadas, El Palomar

Elaine Sobral da Costa

Universidad Federal de Río de Janeiro, Brasil

Alberto Orfao

Centro de Investigación del Cáncer, Salamanca, España

COORDINAN

Cecilia Canessa

MUCAM, Montevideo, Uruguay

Lorena Morán

Hospital de Niños Ricardo Gutiérrez, CABA



VIERNES 3 DE NOVIEMBRE

16.45 - 17.15 PERFILES INMUNOFENÓTÍPICOS ASOCIADOS A ALTERACIONES GENÉTICAS EN LEUCEMIA MIELOBLÁSTICA AGUDA

Daniela Lens

Hospital de Clínicas, Montevideo, Uruguay

COORDINAN

Germán Andrés Cagigas

Fares Taie Biotecnología, Mar del Plata

María Fernanda Sánchez Vallecillo

Clínica Dr. Roberto Raña, Neuquén

17.15 - 18.00 DIAGNÓSTICO Y SEGUIMIENTO DE TUMORES NO HEMATOPOYÉTICOS

Elaine Sobral da Costa

Universidad Federal de Río de Janeiro, Brasil

COORDINAN

Liliana Olivieri

Hospital Dr. J. C. Perrando, Resistencia

Hugo Eduardo Giordano Cortazzo

Fundación Pérez Scremini, Montevideo, Uruguay

18.00 - 19.00 ACTUALIZACIÓN EN EL DIAGNÓSTICO Y SEGUIMIENTO DE LOS SÍNDROMES LINFOPROLIFERATIVOS CRÓNICOS

Uso de las bases de datos EuroFlow en el diagnóstico y clasificación de neoplasias de células B maduras

Alberto Orfao

Centro de Investigación del Cáncer, Salamanca, España

Monitorización de enfermedad residual con elevada sensibilidad en Leucemia Linfática Crónica

Alberto Orfao

Centro de Investigación del Cáncer, Salamanca, España

COORDINAN

María del Rosario Custidiano

Instituto Alexander Fleming (IAF), CABA

Verónica Luján Ceres

Hospital Nacional Profesor A. Posadas, El Palomar

Alejandra Altube

Hospital de Clínicas José de San Martín, CABA

19.00 - 19.15 CIERRE XII CONGRESO GRUPO RIOPLATENSE DE CITOMETRÍA DE FLUJO



EXHIBA SU CREDENCIAL PERMANENTEMENTE
LE SERÁ SOLICITADA PARA EL INGRESO A LAS SALAS

TRABAJOS A PREMIO

SHERATON HOTEL | SALÓN H. GAUDIO BC | SUBSUELO

VIERNES 3 DE NOVIEMBRE | 16:45 - 19:00

PRE-01 (#19803)

DIFERENCIAS EN LA EXPRESIÓN DE GENES DE RESPUESTAS INMUNOLÓGICAS ENTRE PACIENTES PEDIÁTRICOS Y ADULTOS CON LINFOMAS DIFUSOS A GRANDES CÉLULAS B (LDGCB)

MANGIATERRA, T.; ALONSO, R.; SORIA, M.; GUTIÉRREZ, M.; DE DIOS SOLER, M.; GALLUZZO MUTTI, M.; DE MATTEO, E.; RODRÍGUEZ PINILLA, S.; CHABAY, P.

PRE-02 (#19828)

LAS CÉLULAS NK CD56DIMNKG2C+NKP46+ CON CAPACIDAD DE DEGRANULACIÓN SON MÁS ABUNDANTES EN AQUELLOS PACIENTES EN REMISIÓN LIBRE DE TRATAMIENTO EXITOSA

SÁNCHEZ, M.; VASCONCELOS CÓRDOBA, B.; PAVLOVSKY, C.; MOIRAGHI, B.; VARELA, A.; CUSTIDIANO, M.; FERNÁNDEZ, I.; FREITAS, M.; VENTRIGLIA, M.; BENDEK DEL PRETE, G.; MARIANO, R.; MELA OSORIO, M.; PAVLOVSKY, M.; GARCÍA DE LABANCA, A.; FONCUBERTA, M.; GIÈRE, I.; JUNI, M.; MORDOH, J.; SÁNCHEZ ÁVALOS, J.; LEVY, E.; BIANCHINI, M.

PRE-03 (#20000)

INHIBICIÓN DE GRK2 (G PROTEIN-COUPLED RECEPTOR KINASE 2) COMO ESTRATEGIA PARA MODULAR LA LOCALIZACIÓN Y ACTIVACIÓN DE CÉLULAS LEUCÉMICAS EN LEUCEMIA LINFÁTICA CRÓNICA (LLC)

CASSARINO, M.; COLADO, A.; SARAPURA MARTÍNEZ, V.; BERTINI, M.; CORDINI, G.; PAVLOVSKY, M.; CUSTIDIANO, M.; BEZARES, R.; VERMEULEN, M.; GIORDANO, M.; GAMBERALE, R.; BORGE, M.

PRE-04 (#20040)

AMPLIFICACIÓN INTRACROMOSÓMICA DEL CROMOSOMA 21: EXPERIENCIA EN UN HOSPITAL PEDIÁTRICO

BARREDA FRANK, M.; MARTÍNEZ, C.; DIGIORGE, J.; MEDINA, A.; YAMILA, P.; BAIALARDO, E.; ROSSI, J.; SAJAROFF, E.; GUITTER, M.; FELICE, M.; RUBIO, P.; DUCATELLI, M.

PRE-05 (#20002)

LEUCEMIA LINFOBLÁSTICA AGUDA PEDIÁTRICA. NUEVOS PROTOCOLOS – MEJORA DE LOS RESULTADOS?

RICCHERI, C.; GÓMEZ, S.; MAKIYA, M.; GONZÁLEZ, F.; NEGRI ARANGUREN, P.; HOLLMANN, C.; DI SANTO, J.; MORÁN, L.; DEANA, A.; D'ALOI, K.; ARRIETA, M.; DIBAR, E.

PRE-06 (#19929)

IMPACTO ECONÓMICO DE LA DISCONTINUACIÓN DEL TRATAMIENTO CON INHIBIDORES DE TIROSINA QUINASA EN PACIENTES CON LEUCEMIA MIELOIDE CRÓNICA: SUBANÁLISIS DEL ENSAYO CLÍNICO AST (ARGENTINA STOP TRIAL)

TANNURI, R.; MOIRAGHI, B.; PAVLOVSKY, M.; VARELA, A.; BIANCHINI, M.; GIÈRE, I.; FERNÁNDEZ, I.; BENDEK, G.; MARIANO, R.; FREITAS, M.; VENTRIGLIA, M.; CUSTIDIANO, M.; GARCÍA, A.; SÁNCHEZ ÁVALOS, J.; MELA OSORIO, M.; VASCONCELOS CÓRDOBA, B.; SÁNCHEZ, M.; BIANCO, M.; JUNI, M.; PAVLOVSKY, C.

PRE-07 (#19924)

DIAGNÓSTICO DE PRECISIÓN EN TROMBOCITOPENIAS HEREDITARIAS: DESCRIPCIÓN EN 22 FAMILIAS

KAMIYA, L.; GANIEWICH, D.; MARTA, R.; DE LUCA, G.; GOETTE, N.; BASACK, N.; VEBER, S.; DONATO, H.; NEGRO, F.; ALTUNA, D.; MARTÍ, A.; ARRIETA, M.; LAGROTTA, P.; SOLORZANO, R.; LLERA, A.; GLEMBOTSKY, A.; HELLER, P.

PRE-08 (#19806)

ESPECTRO DE VARIANTES GENÉTICAS EN UNA COHORTE PEDIÁTRICA ARGENTINA CON SOSPECHA DE FALLO MEDULAR HEREDITARIO

ALBERO, A.; MININNI, F.; CHAVES, A.; MILANESIO, B.; GALLI, M.; CERVIO, C.; ÁVALOS GÓMEZ, J.; CANDAS, A.; DÍAZ, L.; NOVELLO, M.; BIANCO, M.; ROSSETTI, E.; EANDI EBERLE, S.; FRONTROTH, J.; SCIUCCATI, G.; PEPE, C.



TRABAJOS ORALES ADULTOS

SHERATON HOTEL

MIÉRCOLES 1 DE NOVIEMBRE

LEUCEMIAS AGUDAS

11.00 - 12.30 Auditorio V. Ocampo, Piso 1

OA-01 (#19961) • INMUNOTERAPIA EN LEUCEMIA LINFOBLÁSTICA AGUDA. DATOS DE VIDA REAL EN 15 CENTROS DE ARGENTINA.

FRASSA, M.; GIMÉNEZ CONCA, A.; BERRO, M.; FERRARI, L.; FERNÁNDEZ, I.; CASTRO, M.; LUQUE, G.; PALMER, S.; CANTILLO GARCÍA, A.; RIVERO EQUIZA, T.; CRANCO, S.; FUNES, M.; GONZÁLEZ, J.; MOIRANO, M.; PEREIRA, M.; MAYMO, D.; KRUSS, M.; DICK, H.; NAVICKAS, A.; PATIÑO, A.; ARBELBIDE, J.; RIVAS, M.

OA-02 (#19957) • LLA PH NEG EN ADOLESCENTES Y ADULTOS JÓVENES (AYA) TRATADOS CON PROTOCOLO PEDIÁTRICO ADAPTADO (BFM ALL IC 2009): EXPERIENCIA MULTICÉNTRICA ARGENTINA DURANTE LOS ÚLTIMOS 10 AÑOS

FERRARI, L.; NAVICKAS, A.; RIVAS, M.; CASTRO, M.; REY, I.; GÓMEZ, M.; MAYMO, D.; GONZÁLEZ, J.; RAPAN, L.; CAZAP, N.; OLIVERA, N.; MOSSO, M.; PALMER, S.; RAMÍREZ, R.; VICENTE, M.; MARTÍ, A.; BASQUIERA, A.; NEGRI ARANGUREN, P.; MILONE, J.; SACKMANN, F.; MOIRANO, M.; FERNÁNDEZ, I.; BELLI, C.

OA-03 (#20023) • COMPARACIÓN DE MÉTODOS DE SEGUIMIENTO DE ENFERMEDAD RESIDUAL MEDIBLE (ERM) EN PACIENTES LLA BCR: ABL1 P190 POSITIVOS.

DELAMER, M.; FERRARI, L.; CUELLO, M.; GUEVARA, R.; APPELLA, E.; PICÓN, A.; CANTILLO GARCÍA, A.; PALMER, S.; COURREGES, V.; CASTRO, M.; POSE CABARCOS, J.; FERNÁNDEZ, I.; SACKMANN, F.; PAVLOVSKY, M.; GALEANO, A.; GIÈRE, I.

OA-04 (#20039) • PRIMERA EXPERIENCIA EN UN HOSPITAL PÚBLICO DE ARRAY CGH-SNP EN PACIENTES CON LEUCEMIA AGUDA.

MILLER, B.; MARTÍNEZ, M.; GHIO, A.; LOUDET, S.

OA-05 (#20049) • EFECTOS ADVERSOS DE ASPARAGINASA EN ADULTOS CON LLA. ESTUDIO DE LA VIDA REAL EN UN ÚNICO CENTRO.

VALERGA COUSTE, J.; MOIRANO, M.; FAZIO, P.; VICENTE, M.; DI STEFANO, V.; LANDEYRO, V.; LUCAS CONDORI, M.; RIVA, M.

OA-06 (#19947) • EXPERIENCIA ARGENTINA MULTICÉNTRICA EN LEUCEMIA LINFOBLÁSTICA AGUDA (LLA) PH NEGATIVA (NEG) DURANTE LA ÚLTIMA DÉCADA

FERRARI, L.; BURGOS, S.; RIVA, M.; REY, I.; GÓMEZ, M.; GONZÁLEZ, J.; CRUCET, S.; CASTRO, M.; FRASSA, M.; PAGANINI, M.; BANDIN, M.; CARNELUTTO, N.; WERNICKE, P.; FUNES, M.; CLAVIJO, M.; PEREIRA, M.; RIVERA, M.; FREUE, J.; MOYA, E.; CRUCET, S.; LIPERA, V.; BRULC, E.; NEGRI ARANGUREN, F.; GIMÉNEZ CONCA, A.; DICK, H.; RIVAS, M.; MOIRANO, M.; FERNÁNDEZ, I.; BELLI, C.

OA-07 (#19960) • TRATAMIENTO DE LA LEUCEMIA MIELOIDE AGUDA CON VENETOCLAX EN COMBINACIÓN CON AZACITIDINA EN PACIENTES NO ELEGIBLES PARA QUIMIOTERAPIA INTENSIVA. ANÁLISIS MULTICÉNTRICO DEL MUNDO-REAL.

MELA OSORIO, M.; FERNÁNDEZ, I.; GIMÉNEZ CONCA, A.; RIVAS, M.; CRANCO, S.; CAZAP, N.; RAPAN, M.; FUNES, M.; PALMER, S.; CASTRO, M.; FISCHMAN, L.; RIVERA, M.; BANDIN, M.; PEREIRA, M.; PAGANINI, M.; REVEROS, T.; ZAPATA TAPIA, L.; NAVICKAS, A.; BELLI, C.

OA-08 (#19857) • PREDICCIÓN PERSONALIZADA DE LA RESPUESTA A TRATAMIENTOS EN LEUCEMIA MIELOIDE AGUDA MEDIANTE ENSAYOS EX-VIVO CON MICRO AVATARES DE PACIENTES

SCAGLIA, P.; CARBAJOSA GONZÁLEZ, S.; CAVALLO, N.; GARCÍA MELANI, A.; BERTOLDI, M.; GUANTAY, L.; ANDINO, D.; BERNASCHINI, L.; CONRRERO, A.; DROCCHI, M.; PIAGGIO, M.; FERREIRA, G.; MIGNOLA, M.; CATANIA, B.; JARCHUM, S.; JARCHUM, G.; GARCÍA, J.; ROSSI, B.; ALONSO, M.; SOLIMANO, J.; CAZAP, N.; MELA OSORIO, M.; PAVLOVSKY, C.; PAVLOVSKY, M.; FERNÁNDEZ, I.; RINFLERCH, A.; GIMÉNEZ CONCA, A.; BRULC, E.; GONZÁLEZ HERMIDA, P.; PALMER, S.; SARKOTIC, E.; GATTI, G.; ZAKI, T.; LLORENS DE LOS RÍOS, C.; GARCÍA, A.; SORIA, G.

MIÉRCOLES 1 DE NOVIEMBRE

LEUCEMIA MIELOIDE AGUDA/SÍNDROME MIELODISPLÁSICOS

13.30 - 15.00 **Juan B. Alberdi, Subsuelo**

OA-09 (#20118) - INFLUENCIA DEL LIGANDO DE MUERTE PROGRAMADA (PD-L1) EN LEUCEMIA MIELOIDE AGUDA (LMA) - ANÁLISIS DE EXPRESIÓN Y DE VARIANTES FUNCIONALES

ORELLANA, C.; ENRICO, A.; CAMACHO RODRÍGUEZ, M.; GIUNTA, J.; TOLOZA, M.; NAVICKAS, A.; LINCANGO, M.; CRANCO, S.; FUNES, M.; SUERO, A.; MARIANO, R.; RIVAS, M.; REY, I.; DICK, H.; GONZALES, J.; NEGRI ARANGUREN, P.; MILONE, J.; LARRIPA, I.; BELLI, C.

OA-10 (#19865) - UN PASO ADELANTE EN LA PRECISIÓN: MACHINE LEARNING REDEFINE LA DETECCIÓN DE POBLACIONES CELULARES EN CITOMETRÍA DE FLUJO EN PACIENTES CON LEUCEMIA MIELOIDE AGUDA

CONRRERO, A.; DROCCHI, M.; BERNASCHINI, L.; FERREIRA, G.; PIAGGIO, M.; GARCÍA, J.; ROSSI, B.; GATTI, G.; LLORENS DE LOS RÍOS, M.; ANDINO, D.; SORIA, G.

OA-11 (#19985) - RESULTADOS DEL TRATAMIENTO CON HIPOMETILANTES VERSUS HIPOMETILANTES/ VENETOCLAX EN PACIENTES CON LMA. EXPERIENCIA DE UN CENTRO.

PATIÑO, A.; GIMÉNEZ CONCA, A.; BRULC, E.; SANTORO, D.; ARBELBIDE, J.

OA-12 (#19816) - ¿LOS MASTOCITOS NOS ADVIERTEN?: ASOCIACIÓN ENTRE EL INMUNOFENOTIPO DE LA POBLACIÓN DE MASTOCITOS Y ENFERMEDAD RESIDUAL MEDIBLE EN LEUCEMIAS MIELOIDES AGUDAS

HERLEIN, T.; TORRES COLLIVADINO, A.; MASDEA, M.; MARTINS, E.; ISSOURIBEHRE, D.

OA-13 (#20093) - LEUCEMIA MIELOIDE AGUDA Y COMPROMISO EXTRAMEDULAR: PREVALENCIA Y FACTORES ASOCIADOS A SOBREVIDA GLOBAL. EXPERIENCIA DE 18 CENTROS DE ARGENTINA.

CASTELLARI, C.; RAMÍREZ, R.; FRASSA, M.; PAGANINI, M.; CRANCO, S.; FONCUBERTA, M.; MELA OSORIO, M.; FERRARI, L.; GÓMEZ, M.; CARNELUTTO, N.; PAVLOVE, M.; GONZÁLEZ, J.; RAPAN, M.; WERNICKE, P.; REY, I.; MAZZEO, M.; BURGOS, S.; NAVICKAS, A.; ALBERBIDE, J.; BRULC, E.; GIMÉNEZ CONCA, A.; BASQUIERA, A.; CASTRO, M.; NEGRI ARANGUREN, F.

OA-14 (#19946) - EVALUACIÓN DE RIESGO DE MORTALIDAD TEMPRANA ASOCIADA A TRATAMIENTO INTENSIVO EN PACIENTES MAYORES DE 60 AÑOS CON DIAGNÓSTICO RECIENTE DE LEUCEMIA MIELOIDE AGUDA. EXPERIENCIA DE UN CENTRO.

ORLOVA, M.; GIMÉNEZ, A.; WARLEY, F.; BRULC, E.; BENDEK, G.; ARBELBIDE, J.

OA-15 (#19909) - VALIDACIÓN DEL ÍNDICE DE PRONÓSTICO INTERNACIONAL MOLECULAR (IPSS-M) EN LA PRÁCTICA CLÍNICA: ESTUDIO COOPERATIVO ARGENTINO-URUGUAYO

LINCANGO YUPANKI, M.; AGRIELLO, E.; ANDREOLI, V.; ARBELBIDE, J.; ASINARI, M.; BASQUIERA, A.; BENDER, A.; CASTRO, M.; CATALÁN, A.; DELAMER, M.; GARCÍA RIVELLO, H.; GRILLE, S.; LANG, C.; MELA OSORIO, M.; GARCÍA, M.; NAVICKAS, A.; RAHHAL, M.; TORREGUITART, F.; BELLI, C.

OA-16 (#20032) - CARACTERÍSTICAS CLÍNICAS Y PERFIL MUTACIONAL DE PACIENTES CON SÍNDROMES MIELODISPLÁSICOS Y LEUCEMIA MIELOMONOCÍTICA CRÓNICA, REPORTE FINAL

PERUSINI, M.; ARBELBIDE, J.; GARCÍA, M.; VILLARREAL, P.; ANDREOLI, V.; PATIÑO, A.; GARCÍA RIVELLO, H.; CASTRO, M.; BASQUIERA, A.

TRASPLANTE DE CÉLULAS PROGENITORAS HEMATOPOYÉTICAS

13.30 - 15.00 **Auditorio V. Ocampo, Piso 1**

OA-17 (#19978) - IMPACTO DE LA EDAD DEL DONANTE EN LA EVOLUCIÓN DE LOS PACIENTES SOMETIDOS A TRASPLANTE ALOGÉNICO DE CÉLULAS PROGENITORAS HEMATOPOYÉTICAS (TACPH).

ARBELBIDE, J.; GARCÍA, M.; BENDEK, G.; OLIVA, M.; GIMÉNEZ CONCA, A.; CASTELLANOS, L.; FERINI, G.; DAMONTE, J.; RODRÍGUEZ, D.; STURICH, A.; HUESPE, I.; ODSTRICIL, M.; BASQUIERA, A.

OA-18 (#20113) - POBRE FUNCIONAMIENTO DEL INJERTO Y TRASPLANTE HAPLOIDÉNTICO DE CÉLULAS PROGENITORAS HEMATOPOYÉTICAS

RODRÍGUEZ, D.; ARBELBIDE, J.; BENDEK, G.; FERINI, G.; GIMÉNEZ CONCA, A.; ODSTRICIL, S.



MIÉRCOLES 1 DE NOVIEMBRE

OA-19 (#19932) - DISMINUCIÓN DE LA INCIDENCIA DE INFECCIÓN POR CMV CON EL USO DE LETERMOVIR PROFILÁCTICO EN TRASPLANTE HEMATOPOYÉTICO ALOGÉNICO CON DONANTE ALTERNATIVO Y PLATAFORMA DE CICLOFOSFAMIDA POST

GELO, O.; VITRIU, A.; ARBELBIDE, J.; GARBARINI, M.; BENDEK, G.; OLIVEROS, K.; CASTRO, M.; MARTÍNEZ ROLÓN, J.; BENTOLILA, G.; SZELAGOWSKI, M.; BERRO, M.; FUENTE, M.; BABUIN, E.; AYALA ROBLES, L.; CRANCO, S.; KORIN, L.; OCHOA, P.; CUSTIDIANO, M.; FONCUBERTA, M.

OA-20 (#20077) - PREDICCIÓN DEL RIESGO DE CARDIOTOXICIDAD DE LA PROFILAXIS DE EICH CON CICLOFOSFAMIDA POST TRASPLANTE HAPLOIDÉNTICO.

RODRÍGUEZ, D.; ARBELBIDE, J.; BENDEK, G.; FERINI, G.; GIMÉNEZ CONCA, A.; ODSTRCIL, M.

OA-21 (#19790) - DIEZ AÑOS DE TRASPLANTE DE CÉLULAS MADRE HEMATOPOYÉTICAS EN PACIENTES CON AMILOIDOSIS AL EN UN CENTRO DE ALTA COMPLEJIDAD

BENDELMAN, G.; MARCO, M.; ZIEGLER, V.; AGUIRRE, M.; BRULC, E.; ARBELBIDE, J.; NUCIFORA, E.; CARRETERO, M.; POSADAS MARTÍNEZ, M.

OA-22 (#19991) - EXPERIENCIA EN EL MUNDO REAL EN TRASPLANTE ALOGÉNICO DE CÉLULAS PROGENITORAS HEMATOPOYÉTICAS EN PACIENTES CON LINFOMA DE HODGKIN RECAÍDO/REFRACTARIO

FIAD, L.; PRATES, M.; YANTORNO, S.; COLLAZOS, J.; DE LUCA, T.; NAPAL, J.; MILONE, J.

OA-23 (#19918) - DATOS DE LA VIDA REAL DE PACIENTES QUE RECIBIERON TRASPLANTE AUTÓLOGO DE PROGENITORAS HEMATOPOYÉTICAS PARA LINFOMA DEL MANTO EN ARGENTINA

MILANESIO, M.; BERRO, M.; VITRIU, A.; JARCHUM, S.; PALMER, S.; CERUTTI, A.; COLOMBO, E.; ROCCA, M.; SARDU, L.; ROMERO, A.; QUARCHIONI, M.; WARLEY, F.; BANCHIERI, A.; WERNICKE, G.; RIVAS, M.; TRUCCO, J.; CASTELLANOS, L.; GUANCHIALE, L.; FONCUBERTA, M.; BASQUIERA, A.

OA-24 (#19980) - DEMORAS EN EL ACCESO AL TRASPLANTE EN UN HOSPITAL PÚBLICO: IMPACTO EN LA MORTALIDAD POR RECAÍDA EN PACIENTES CON LEUCEMIA AGUDA.

TRÓCCOLI MORETTI, J.; MAZZEO, M.; REY, I.; DE LA RÚA, L.; FREILICH, F.; ROSS, J.; TORRES, A.; QUISPE, D.; BERTOLINO, Y.; REINA, J.; DANTUONI, J.; CORTEZ VELÁSQUEZ, J.; MÁRQUEZ VALDIVIA, N.; RIVERA, M.

TRASTORNOS HEMORRAGÍPAROS/TRASTORNOS PROTROMBÓTICOS

13.30 - 15.00 **Atlántico Mar, Piso 11**

OA-25 (#19933) - DÉFICIT ADQUIRIDO NO INMUNE DE FACTOR XIII: UNA CAUSA POCO EXPLORADA DE SANGRADO QUIRÚRGICO

CHULIBER, F.; PRIVITERA, V.; VIÑUALES SANTAFÉ, E.; SCHUTZ, N.; PENCHASKY, D.; BERGER, C.; LÓPEZ, M.; ARBELBIDE, J.; MARTINUZZO, M.

OA-27 (#19847) - PARÁMETROS DE GENERACIÓN DE TROMBINA EN PLASMAS DEFICITARIOS EN FIX ADICIONADOS IN VITRO CON NONACOG BETA PEGOL.

HERRERA, M.; SUELDO, R.; ARIAS, M.; PONS, S.; ROSA, C.; ZIRPOLI, M.; CERESETTO, J.; SCAZZIOTA, A.; DUBOSCQ, C.

OA-28 (#20084) - TRATAMIENTO DE LA TROMBOCITOPENIA INDUCIDA POR HEPARINA (HIT) EN LA VIDA REAL. ANTICOAGULANTES DE ACCIÓN DIRECTA (DOACS) DE INICIO. EXPERIENCIA MULTICÉNTRICA ARGENTINA

COLIMODIO, P.; PRIVITERA, V.; CHULIBER, F.; ROSA, C.; VALLEJO, V.; WIERSBA, V.; ROSSI, A.; FONDEVILA, C.; VERRI, V.; DELORENZI, A.; LÓPEZ, M.; VIÑUALES SANTAFÉ, E.; PENCHASKY, D.; CERESETTO, J.; BERGER, C.; ARIS CANCELA, M.; MARTINUZZO, M.

OA-29 (#19846) - DETECCIÓN DE LOS NIVELES DE ANTI XA EN PLASMA ADICIONADO IN VITRO CON DISTINTAS PREPARACIONES GENÉRICAS DE APIXABAN

DUBOSCQ, C.; CERESETTO, J.; BOSSIO, F.; STEMMELIN, G.

OA-30 (#19885) - USO DE TROMBOLÍTICOS EN TROMBOEMBOLISMO DE PULMÓN: CARACTERÍSTICAS CLÍNICAS, TRATAMIENTO Y EVOLUCIÓN. EXPERIENCIA EN NUESTRA INSTITUCIÓN.

REYNOSO, M.; COSTA, A.; CHIATTI, R.; COLORIO, C.; CONDE, N.; PUENTE, D.; PROCOPIO, F.; VISUS, C.; VEGA, S.; ROSSI, A.

MIÉRCOLES 1 DE NOVIEMBRE

OA-31 (#19889) - EXPERIENCIA INSTITUCIONAL EN LA TROMBOSIS VENOSA PROFUNDA ASOCIADA A SÍNDROME DE MAY-THURNER

GASPAR CAMACHO, L.; RICHELME, M.; DROUET, V.; PEZZOLA, M.; PESTALARDO, I.; PAVLOVE, M.

OA-32 (#20037) - CONCENTRACIONES CRÍTICAS DE APIXABAN Y RIVAROXABAN ESTIMADAS A TRAVÉS DE LA MEDIDA DE ACTIVIDAD ANTI XA CALBRADA CON CALIBRADORES DE HEPARINEMIA UTILIZANDO TRES SISTEMAS REACTIVO/INSTRUMENTO. ESTUDIO MULTICÉNTRICO

MARTINUZZO, M.; BERGER, C.; SUELDO, E.; ROSA, C.; LÓPEZ, M.; PRIVITERA, V.; CHULIBER, F.; BARRERA, L.; ARIAS, M.; DUBOSCO, C.

OA-33 (#20098) - EXPERIENCIA EN ANTICOAGULACIÓN CON ANTAGONISTAS DE LA VITAMINA K EN HOSPITAL DE ALTA COMPLEJIDAD

MARTÍN VUILLE, G.; MOYA, E.

JUEVES 2 DE NOVIEMBRE

DISCRASIAS DE CÉLULAS PLASMÁTICAS (I)

08.00-09.30 Auditorio V. Ocampo, Piso 1

OA-34 (#19834) - PREDICCIÓN EX-VIVO DE RESPUESTA CLÍNICA A INHIBIDORES DEL PROTEASOMA, FÁRMACOS INMUNOMODULADORES Y DARATUMUMAB EN MIELOMA MÚLTIPLE.

NICOLA, M.; MARÍN, C.; ANDINO, D.; CONRERO, A.; BERNASCHINI, L.; DROCCHI, M.; FERREIRA, G.; PIAGGIO, M.; CATANIA, B.; MIGNOLA, M.; REMAGGI, G.; JARCHUM, G.; JARCHUM, S.; MENECEZ BUSTILLO, R.; GARCÍA, J.; ALONSO, M.; ROSSI, B.; ZAKI, T.; LLORENS DE LOS RÍOS, M.; GATTI, G.; ARROYO, D.; SORIA, G.

OA-35 (#19858) - PRIMERA EVALUACIÓN ARGENTINA DE PACIENTES CON MIELOMA MÚLTIPLE REFRACTARIOS A DARATUMUMAB

LOPRESTI, S.; SCHUTZ, N.; OCHOA, P.; SARDU, L.; REMAGGI, G.; SEEHAUS, C.; GARATE, G.; AIZPURUA, F.; DUARTE, P.; ANTELO, G.; SHANLEY, C.; CAEIRO, G.; YANTORNO, S.; CORZO, A.; COURREGES, V.; BRUNO, D.; FUNES, M.; VALLEJO, R.; FERNÁNDEZ, D.; ROMAGNOLI, C.; GIANNINI, E.; STELLA, F.; FANTL, D.

OA-36 (#19868) - MEDICIÓN DE CADENAS LIVIANAS LIBRES EN SUERO PARA LA DETECCIÓN DE AMILOIDOSIS AL EN PACIENTES CON SOSPECHA DE CARDIOPATÍA AMILOIDE

BENDELMAN, G.; MARCO, M.; CARRETERO, M.; AGUIRRE, M.; SAEZ, M.; DECOTTO, S.; VAENA, M.; CIRELLI, D.; COLOMBO, M.; NUCIFORA, E.; SORROCHE, P.; BRULC, E.; PÉREZ DE ARENAZA, D.; POSADAS MARTÍNEZ, M.

OA-37 (#19921) - EVALUAR INTERFERENCIA EN LA COMPOSICIÓN DEL COMPONENTE MONOCLONAL EN EL PROTEINOGRAMA ELECTROFORÉTICO SÉRICO DE PACIENTES CON MIELOMA MÚLTIPLE TRATADOS CON DARATUMUMAB.

ASSUM, D.; MILANESIO, M.; FERRER, D.; CAEIRO, G.; MOLINA, M.; LUJÁN, P.; AMIGONE, J.; CAEIRO, G.; CAPRA, R.

OA-38 (#19925) - RESULTADOS DE LA INCORPORACIÓN DE DARATUMUMAB ENDOVENOSO EN EL TRATAMIENTO DE LA AMILOIDOSIS AL. ESTUDIO MULTICÉNTRICO

BRULC, E.; SCHUTZ, N.; POSADAS MARTÍNEZ, M.; REMAGGI, G.; SHANLEY, C.; DUARTE, P.; GIANNINI, E.; AGUIRRE, M.; SAEZ, S.; FERRARI, L.; NUCIFORA, E.

OA-39 (#19954) - EPIDEMIOLOGÍA DEL SÍNDROME DE POEMS EN ARGENTINA: EXPERIENCIA DEL GRUPO ARGENTINO DE MIELOMA MÚLTIPLE (GAMM).

SEEHAUS, C.; OCHOA, P.; GIANNINI, M.; DUARTE, P.; FUNES, M.; MENECEZ BUSTILLO, R.; SHANLEY, C.; FANTL, D.

OA-40 (#19963) - SEPARACIÓN DE CÉLULAS PLASMÁTICAS POR CITOMETRÍA DE FLUJO PARA LA DETECCIÓN DE ALTERACIONES CITOGÉNICAS EN MIELOMA MÚLTIPLE.

GALLEGOS MORENO, J.; YANTORNO, S.; SZELAGOWSKI, M.; ENRICO, A.; ROSERO, J.; SÁNCHEZ, J.; SALAZAR HIDALGO, A.; GREGORIO, C.; COLLAZOS, J.; ÁLVAREZ, M.; RUMBO, M.; DOCENA, G.; BONDAR, C.; MILONE, J.



JUEVES 2 DE NOVIEMBRE

LINFOMA HODGKIN / LINFOMA NO HODGKIN (I)

08.00 - 09.30 Atlántico Mar, Piso 11

OA-41 (#19907) - EVIDENCIA EN EL MUNDO REAL DEL USO DE CONSOLIDACIÓN CON BRENTUXIMAB VEDOTIN EN PACIENTES CON LINFOMA DE HODGKIN CLÁSICO RECAÍDO/REFRACTARIO QUE RECIBIERON QUIMIOTERAPIA DE RESCATE Y TRASPLANTE AUTÓLOGO DE PROGENITORES HEMATOPOYÉTICOS

FIAD, L.; WARLEY, F.; GARCÍA ALTUVE, J.; CERUTTI, A.; SALVANO, L.; GUANCHIALE, L.; NEGRI ARANGUREN, F.; CASTRO, M.; BENTOLILA, G.; BERNARD, H.; CRUSET, S.; KORIN, L.; ROSALES OSTRIZ, M.; MARIANO, R.; MAHUAD, C.; ENRICO, A.; PEREYRA, P.; PAVLOVSKY, A.

OA-42 (#19972) - TRATAMIENTO DE PACIENTES CON LINFOMA DE HODGKIN RECAÍDO/REFRACTARIO Y USO DE NUEVAS DROGAS: EXPERIENCIA DE LA SUBCOMISIÓN DE LINFOMAS DE LA SAH.

MIODOSKY, M.; PENALBA, R.; WARLEY, F.; PEREYRA, P.; ZERGA, M.; FIAD, L.; KORIN, L.; KALMUS, M.; CRISTALDO, N.; ARRIOLA, J.; RIVAROLA, S.; TOMEY, F.; PAVLOVSKY, M.; GIANNINI, M.; DEVECCHI, A.; RODRÍGUEZ, A.; PAVLOVSKY, A.; ALFONSO, G.; MÁRQUEZ, M.; STEMMELIN, G.; CUGLIARI, M.

OA-43 (#19862) - IMPACTO DEL NIVEL SOCIOECONÓMICO EN LA EVOLUCIÓN DEL LINFOMA DIFUSO DE CÉLULAS GRANDES B Y EL LINFOMA FOLICULAR.

XAVIER, F.; XAVIER, L.; PINTOS, E.; DROUET, V.; CIFUENTES, M.; GONZÁLEZ, J.

OA-44 (#19986) - TRATAMIENTO DE PACIENTES CON LINFOMA NO HODGKIN DIFUSO DE CÉLULAS GRANDES B EN ESTADIOS I Y II SIN FACTORES DE RIESGO, ADAPTADO A LA RESPUESTA EVALUADA CON PET -TC: ANÁLISIS PRELIMINAR

CERUTTI, A.; WARLEY, F.; FIAD, L.; GUANCHIALE, L.; NEGRI ARANGUREN, F.; SALVANO, L.; ALTUVE, J.; KURGANSKY, N.; BASTIANELLO, M.; CLARIÁ, M.; ELETA, M.; IORIO, J.; POLILLO, D.; PAVLOVSKY, A.

OA-45 (#19989) - LINFOMA DE CÉLULAS DEL MANTO: EVALUACIÓN INMUNOFENOTÍPICA MEDIANTE CITOMETRÍA DE FLUJO

GUEVARA, R.; APPELLA, E.; SANTOS, M.; DELAMER, M.; GERAGHTY, G.; SPINELLI, O.; CUELLO, T.; GIERE, I.; NARBAITZ, N.; FERNÁNDEZ, I.; PAVLOVSKY, M.; GALEANO, A.

OA-46 (#20008) - LEUCEMIA DE LINFOCITOS GRANDES GRANULARES Y ACTIVACIÓN CONSTITUTIVA: ASOCIACIÓN CON MUTACIONES EN LA VÍA JAK/STAT.

SÁNCHEZ, M.; BENDER, M.; BENDER, A.; ENCINA, T.; IOMMI, M.; TORREGUITART, F.; LANG, C.; SANDOVAL, M.; AGRIELLO, E.

OA-47 (#20064) - EPIDEMIOLOGÍA, PRESENTACIÓN CLÍNICA Y PRONÓSTICO DE PACIENTES CON LNHTP LINFOMAS NO HODKIN T PERIFÉRICOS EN LATINOAMÉRICA

PAVLOVSKY, A.; IDROBO, H.; CASTRO, D.; BELTRÁN, B.; ENRIQUEZ VERA, D.; VÁSQUEZ, J.; ROCHE, C.; ARTILES, D.; VALVERT, F.; VILLELA, L.; PEREIRA, J.; OLIVER, A.; VAZ TAVÁRES, J.; PEREYRA, P.; SERGIO A B BRASIL, S.; ZATTAR CECYN, K.; CASTRO, N.; BAPTISTA, R.; MEDINA, S.; BORDUCCHI, D.; BELLESSO, M.; LEO CORDEIRO DE FARIAS, D.; GONZAGA, Y.; WARLEY, F.; FIAD, L.; KORIN, L.; PEÑA, C.; TORRES VIERA, M.; MAHUAD, C.; VON GLASENAPP, A.; QUIROZ, A.; GAZITÚA, R.; SAMANEZ, C.; SARDU, L.; ARRIOLA, J.; ISNARDI, S.; MARADEI, J.; GABUS, R.; ENRICO, A.; GUANCHIALE, L.; NEGRI ARANGUREN, F.; GARCÍA ALTUVE, J.; CERUTTI, A.; PENALBA, R.; TRUCCO, J.; PESSOLANI, F.; GILLI, V.; DÍAZ, J.; MARTÍNEZ, M.; JARCHUM, G.; BARRAZA, T.; PERINOTTO, CIARLO, S.; ROJAS, C.; RÍOS JIMÉNEZ, R.; DE SOUZA, C.; MIRANDA, E.; PAVLOVSKY, A.; VALCARCEL, B.; CHIATTONE, C.; MALPICA, L.; NARBAITZ, M.; MARTÍN, C.; GARCÍA-RIVELLO, H.; ROJAS BILBAO, E.; PRESAS, V.; BUSCAGLIA, F.

LEUCEMIA MIELOIDE CRÓNICA/NEOPLASIAS MIELOPROLIFERATIVAS Ph NEGATIVA (I)

13.15 - 14.45 Atlántico Mar, Piso 11

OA-55 (#19757) - CARACTERÍSTICAS CLÍNICO-BIOLÓGICAS DE PACIENTES CON MIELOFIBROSIS EN ARGENTINA: UN ANÁLISIS DE 94 CASOS.

MARADEI, J.; MOIRAGHI, B.; BENDEK, G.; HELLER, P.; CARUSO, V.; MARIEL ANA, P.; CARRICONDO, E.; MONTIVERO, A.; VARELA, A.; VALLEJO, V.; ROVERI, E.; VICENTE REPÁRAZ, M.; MASPERO, G.; LONGORDO, F.; ROJAS, F.; NARBAITZ, N.; LARRIPA, I.; VIJNOVICH BARÓN, A.; CAMACHO, M.; GUTIÉRREZ, M.; CASTRO RÍOS, M.; BENDER, A.; SACKMANN, F.

JUEVES 2 DE NOVIEMBRE

OA-56 (#19791) - SOBREVIDA LIBRE DE TRATAMIENTO (SLT) EN PACIENTE CON LEUCEMIA MIELOIDE CRÓNICA (LMC) EN LA VIDA REAL ¿ES POSIBLE?

FREILICH, F.; DE LA RÚA, L.; TORRES, A.; QUISPE, D.; BERTOLINO, Y.; ROSS, J.; DANTUONI, J.; CORTEZ VELÁSQUEZ, J.; MÁRQUEZ VALDIVIA, N.; REINA, J.; MARÍA AURELIA, M.; REY, I.; MOIRAGHI, B.

OA-57 (#19838) - EVALUACIÓN DE LA STEM CELL CD26+ EN PACIENTES CON LEUCEMIA MIELOIDE CRÓNICA EN RESPUESTA MOLECULAR PROFUNDA Y EN REMISIÓN LIBRE DE TRATAMIENTO

BENGIO, R.; PEÑA, M.; BRUNO, S.; ENGELBERGER, I.; SARMIENTO, M.; MOIRAGHI, B.; FREITAS, M.; VENTRIGLIA, V.; PAVLOVSKY, C.; CAMACHO RODRÍGUEZ, M.; TOLOZA, M.; LARRIPA, I.

OA-58 (#19859) - RELACIÓN ENTRE LOS MEDIADORES INFLAMATORIOS Y LA MEGACARIOPOYESIS EN PACIENTES CON MIELOFIBROSIS

YAÑUK, D.; DE LUCA, G.; CELLUCCI, S.; MARTA, R.; DISCIANNI LUPI, A.; CASTRO RÍOS, M.; MOIRAGHI, B.; SACKMANN, F.; HELLER, P.; GOETTE, N.; LEV, P.

OA-59 (#19893) - FARMACOGENÓMICA DEL IMATINIB: CARACTERIZACIÓN DE VARIANTES GENÉTICAS MEDIANTE TECNOLOGÍA DE MICROARRAYS EN LEUCEMIA MIELOIDE CRÓNICA.

ANADON, M.; FONTECHA, M.; LEDESMA, M.; NORIEGA, M.; MOIRAGHI, B.; BENGIO, R.; LARRIPA, I.; FUNDIA, A.

OA-60 (#19926) - ASOCIACIÓN CLÍNICA DE LOS POLIMORFISMOS DE NUCLEÓTIDO SIMPLE (SNP) EN LOS GENES TNF, IL6, TGFB Y PDL1 EN PACIENTES CON MIELOFIBROSIS (MF)

CAMACHO RODRÍGUEZ, M.; TOLOZA, M.; ORELLANA, C.; MOIRAGHI, B.; GONZÁLEZ, J.; CASTRO RÍOS, M.; SACKMANN, F.; HELLER, P.; DE LUCA, G.; ENRICO, A.; BENDEK, G.; LARRIPA, I.; BELLI, C.

OA-61 (#19930) - DINÁMICA DE MEDIADORES DEL SISTEMA INMUNE EN PACIENTES CON LEUCEMIA MIELOIDE CRÓNICA (LMC) DURANTE EL PRIMER AÑO DE TRATAMIENTO CON IMATINIB

TOLOZA, M.; LINCANGO YUPANKI, M.; CAMACHO, M.; MARTÍ, A.; MARIANO, R.; MOIRAGHI, B.; ENRICO, A.; PÉREZ, M.; NEGRI ARANGUREN, P.; LARRIPA, I.; BELLI, C.

LEUCEMIA LINFÁTICA CRÓNICA

16.45 - 18.15 Atlántico Mar, Piso 11

OA-48 (#19871) - ELEVADOS NIVELES DE LA ISOFORMA A DE LA ONCOPROTEÍNA MUSASHI2 SE ASOCIAN A PACIENTES CON LEUCEMIA LINFOIDE CRÓNICA DE MAL PRONÓSTICO

TORRES, M.; QUEROL, J.; PAYQUE, E.; URÍA, R.; MÁRQUEZ, M.; LANDONI, A.; GUILLERMO ESPOSITO, M.; OPPEZZO, P.; PALACIOS, F.

OA-49 (#19835) - CORRELACIÓN ENTRE ANÁLISIS TRANSCRIPTÓMICO DE CÉLULAS INDIVIDUALES DE PACIENTES CON LLC/LLP Y LA MORFOLOGÍA DE LOS CENTROS PROLIFERATIVOS DE GANGLIO LINFÁTICO

CABRAL LORENZO, M.; LOMBARDO, T.; GIL FOLGAR, M.; QUARROZ BRAGHINI, J.; RANUNCOLO, S.; KORNBLIHTT; BLANCO, G.

OA-50 (#19920) - TRICOLEUCEMIA: CARACTERÍSTICAS CLÍNICAS Y RESULTADOS DEL TRATAMIENTO EN UNA SOLA INSTITUCIÓN DE CÓRDOBA, ARGENTINA.

MILANESIO, M.; CASTRO, M.; MONTIVERO, A.; FIORA, M.; OLMEDO, J.; SÁNCHEZ, A.; GUANCHIALE, L.; CAEIRO, G.; BASQUIERA, A.

OA-51 (#20056) - RECUENTO ABSOLUTO DE MONOCITOS COMO PREDICTOR DE MENOR TIEMPO AL INICIO DEL TRATAMIENTO EN PACIENTES CON DIAGNÓSTICO DE LEUCEMIA LINFOCÍTICA CRÓNICA EN ESTADIOS TEMPRANOS

GELO, O.; CUSTIDIANO, M.; AYALA ROBLES, L.; MIROLI, A.; ORLOVA, M.; WARLEY, F.; MORENO, F.; LONGORDO, F.; CRANCO, S.; KORIN, L.; BABUIN, E.; FUENTE, M.; OCHOA, P.; VITRIU, A.; SÁNCHEZ ÁVALOS, J.; FONCUBERTA, M.

OA-52 (#19832) - ANÁLISIS MASIVO DE VARIANTES GENÉTICAS EN LEUCEMIA LINFOCÍTICA CRÓNICA

GALVANO, C.; ANADON, M.; STANGANELLI, C.; LEDESMA, M.; BEZARES, R.; DE STEFANO, G.; MIODOSKY, M.; ENRICO, A.; CUGLIARI, M.; FUNDIA, A.; SLAVUTSKY, I.

OA-53 (#19819) - FRECUENCIA Y CARACTERÍSTICAS DE LOS REARREGLOS IGHV DOBLES EN NUESTROS PACIENTES CON LEUCEMIA LINFOCÍTICA CRÓNICA

STANGANELLI, C.; CABRERA, J.; SLAVUTSKY, I.



JUEVES 2 DE NOVIEMBRE

OA-54 (#20080) • EVALUACIÓN DE CALIDAD DE VIDA EN PACIENTES CON LEUCEMIA LINFÁTICA CRÓNICA, UN TEMA SUBVALORADO.

IBÁÑEZ HINOJOSA, W.; MANDRILE, L.; HIDALGO VILLANUEVA, I.; CARDOZO GUTIÉRREZ, J.; LAZZARINO, C.; RUSSO, M.; CASTEL ROCHA, M.; HUARACHI, J.; IBÁÑEZ, W.; SORASIO, L.

VIERNES 3 DE NOVIEMBRE

DISCRASIAS DE CÉLULAS PLASMÁTICAS (II)

08.00 - 09.30 Auditorio V. Ocampo, Piso 1

OA-62 (#19965) • FRECUENCIA DE VARIANTES DE UN SOLO NUCLEÓTIDO EN GENES ASOCIADOS A DIFERENTES VÍAS DE SEÑALIZACIÓN EN PACIENTES CON DESÓRDENES DE CÉLULAS PLASMÁTICAS.

GARRIDO, D.; LEDESMA, M.; STELLA, F.; GALVANO, C.; PÉREZ BALIERO, L.; LOPRESTI, S.; RIVA, E.; FUNDIA, A.; SLAVUTSKY, I.

OA-63 (#19984) • TRASPLANTE AUTÓLOGO EN TÁNDEM EN PACIENTES CON MIELOMA MÚLTIPLE DE ALTO RIESGO: EXPERIENCIA DEL GATMO-TC

YANTORNO, S.; MILONE, J.; SEEHAUS, C.; ARBELBIDE, J.; BENDEK, G.; DE LUCA, T.; FUNES, M.; CERUTTI, A.; BASQUIERA, A.; WERNICKE, G.; BERRO, M.; KUSMINSKY, G.; FONCUBERTA, M.; BANCHIERI, A.; PÉREZ, M.; PALMER, S.; FUENTE, M.

OA-64 (#20011) • TRATAMIENTOS DE RESCATE EN PACIENTES CON MIELOMA MÚLTIPLE REFRACTARIOS A LENALIDOMIDA TRATADOS EN ARGENTINA Y FACTORES ASOCIADOS A PEOR PRONÓSTICO. ESTUDIO DEL GRUPO ARGENTINO DE MIELOMA MÚLTIPLE (GAMM)

SCHÜTZ, N.; LOPRESTI, S.; SEEHAUS, C.; OCHOA, P.; REMAGGI, G.; SARDU, L.; CAEIRO, G.; DUARTE, P.; ANTELO, G.; GARATE, G.; AIZPURUA, F.; CORZO, A.; SHANLEY, C.; VALLEJO, R.; GIANNINI, M.; COURREGES, V.; BRUNO, D.; YANTORNO, S.; FERNÁNDEZ, D.; FUNES, M.; BRULC, E.; ROMAGNOLI, C.; FANTL, D.

OA-65 (#20060) • CAMINO AL DIAGNÓSTICO DE LOS PACIENTES CON AMILOIDOSIS AL: EXPERIENCIA DEL MUNDO REAL EN UN HOSPITAL UNIVERSITARIO DE AMÉRICA LATINA

OSÉS, L.; BRULC, E.; SCHUTZ, N.; CARRETERO, M.; POSADAS MARTÍNEZ, M.; NUCIFORA, E.

OA-66 (#20073) • EFICACIA DEL TRATAMIENTO CON D-VTD Y RVD EN PRIMERA LÍNEA EN PACIENTES CON MIELOMA MÚLTIPLE CANDIDATOS A TRASPLANTE AUTÓLOGO DE MÉDULA ÓSEA.

HUBER, M.; SEEHAUS, C.; SCHUTZ, N.

OA-67 (#20086) • EXPERIENCIA CON EL PROGRAMA DE USO COMPASIVO DE ELRANATAMAB PARA MIELOMA MÚLTIPLE RECAÍDO/REFRACTARIO (MMRR) EN ARGENTINA.

REMAGGI, G.; SCHÜTZ, N.; OCHOA, P.; CAEIRO, G.; LOPRESTI, S.; DUARTE, P.; GARCÍA ALTUVE, J.; KALMUS, M.; GRANERO, G.; SACKMANN, F.; FANTL, D.

OA-68 (#20116) • EFECTIVIDAD DE LA UTILIZACIÓN DE DARATUMUMAB E ISATUXIMAB EN COMBINACIÓN CON INHIBIDORES DE PROTEASOMA O POMALIDOMIDA EN PRIMERA RECAÍDA EN PACIENTES REFRACTARIOS A LENALIDOMIDA DE MANTENIMIENTO.

SCHÜTZ, N.; LOPRESTI, S.; SEEHAUS, C.; OCHOA, P.; REMAGGI, G.; DUARTE, P.; CORZO, A.; CAEIRO, G.; SHANLEY, C.; FUNES, M.; GARATE, G.; GIANNINI, M.; SARDU, L.; AIZPURUA, F.; ANTELO, G.; BRUNO, D.; YANTORNO, S.; FERNÁNDEZ, D.; VALLEJO, R.; COURREGES, V.; ROMAGNOLI, C.; BRULC, E.; FANTL, D.

LEUCEMIA MIELOIDE CRÓNICA/NEOPLASIAS MIELOPROLIFERATIVAS Ph NEGATIVA (II)

08.00 - 09.30 Carlos Tejedor, Subsuelo

OA-69 (#19951) • IMPACTO DE LAS ALTERACIONES MOLECULARES EN EL PRONÓSTICO DE PACIENTES CON MIELOFIBROSIS USANDO UN PANEL MIELOIDE DE SECUENCIACIÓN DE PRÓXIMA GENERACIÓN (NGS)

BENDER, A.; LANG, C.; LÓPEZ ARES, L.; BENDER, M.; TORREGUITART, F.; AGRIELLO, E.; SANHUEZA, D.; MARADEI, J.; FERNÁNDEZ, V.; FURQUE, A.; CARRICONDO, E.; JONES, L.; WERNICKE, P.; MORO, D.; TABORDA, G.; HELLER, P.; COLUCCI, M.; RAMÍREZ, R.; GIULIANI, F.; CERONE, C.

VIERNES 3 DE NOVIEMBRE

OA-70 (#19955) - PARTICIPACIÓN DE LOS PATRONES MOLECULARES ASOCIADOS A DAÑO (DAMPS) EN EL CIRCUITO INFLAMATORIO DE LA MIELOFIBROSIS

DE LUCA, G.; GOETTE, N.; LEV, P.; BARÓNI PIETTO, M.; CASTRO RÍOS, M.; SACKMANN, F.; MOIRAGHI, B.; CORTÉS GUERRIERI, V.; VERRI, V.; CAULA, V.; CAMACHO RODRÍGUEZ, M.; FERNÁNDEZ, V.; BENDEK, G.; CARRICONDO, E.; VICENTE, A.; VARELA, A.; VALLEJO, V.; POSE CABARCOS, J.; GUTIÉRREZ, M.; LARRIPA, I.; MARTA, R.; GLEMBOTSKY, A.; HELLER, P.

OA-71 (#19967) - PRONOSTICO DE REMISIÓN LIBRE DE TRATAMIENTO EN LEUCEMIA MIELOIDE CRÓNICA: IMPORTANCIA DEL COCIENTE IS% Y EL TIEMPO EN RESPUESTA MOLECULAR PROFUNDA

VASCONCELOS CÓRDOBA, B.; PAVLOVSKY, C.; SÁNCHEZ, M.; MOIRAGHI, B.; TANNURI, R.; VARELA, A.; PAVLOVSKY, M.; GIÉRE, I.; JUNI, M.; GUMPEL, C.; CUSTIDIANO, M.; BENDEK, G.; BULLORSKY, E.; DUPONT, J.; FERNÁNDEZ, I.; VENTRIGLIA, M.; FREITAS, M.; GARCÍA, A.; MACCHIAVELLO, E.; NEGRI ARANGUREN, P.; MARIANO, R.; MELA OSORIO, M.; PAOLETTI, M.; ROJAS, F.; SACKMANN, F.; TOSIN, M.; MORDOH, J.; SÁNCHEZ ÁVALOS, J.; LEVY, E.; BIANCHINI, M.

OA-72 (#19993) - ADHERENCIA A LOS INHIBIDORES DE TIROSINA KINASA EN LA LEUCEMIA MIELOIDE CRÓNICA. RESULTADOS DE LA VIDA REAL.

DE LA RÚA, L.; FREILICH, F.; TRÓCCOLI MORETTI, J.; ROSS, J.; BERTOLINO, Y.; TORRES, A.; QUISPE, D.; MÁRQUEZ VALDIVIA, N.; D'ANTUONI, J.; CORTEZ VELÁSQUEZ, J.; REINA, J.; MAZZEO, M.; REY, I.; VARELA, A.; MOIRAGHI, B.

OA-73 (#20048) - SEGUIMIENTO A LARGO PLAZO DEL PRIMER ESTUDIO ARGENTINO DE DISCONTINUACIÓN DE TRATAMIENTO (AST) EN PACIENTES CON LEUCEMIA MIELOIDE CRÓNICA.

TANNURI, R.; MOIRAGHI, B.; VARELA, A.; BIANCHINI, M.; PAVLOVSKY, M.; GIÉRE, I.; BENDEK, G.; BULLORSKY, E.; CUSTIDIANO, M.; DUPONT, J.; FERNÁNDEZ, I.; VENTRIGLIA, V.; FREITAS, M.; GARCÍA, A.; SÁNCHEZ ÁVALOS, J.; MELA OSORIO, M.; JUNI, M.; MARIANO, R.; GUMPEL, C.; MACCHIAVELLO, E.; NEGRI ARANGUREN, P.; PAOLETTI, M.; ROJAS, F.; SACKMANN, F.; CATALÁN, M.; BOUBETA, H.; SÁNCHEZ, M.; CÓRDOBA VASCONCELOS, B.; PAVLOVSKY, C.

OA-74 (#20103) - MUTACIONES EN CALR Y MPL EN PACIENTES CON NEOPLASIAS MIELOPROLIFERATIVAS PH1 Y JAK2 V617F NEGATIVOS: EXPERIENCIA DE UN CENTRO AMBULATORIO

FRANCO, Y.; MARTINS, M.; FLORES, D.

OA-75 (#20107) - EFECTOS ADVERSOS CARDIOVASCULARES ASOCIADOS AL USO DE INHIBIDORES DE TIROSINA KINASAS EN PACIENTES CON DIAGNÓSTICO DE LEUCEMIA MIELOIDE CRÓNICA.

CONTRERAS GUEVARA, A.; ALFONSO, G.; VENTRIGLIA, M.; FREITAS, M.

OA-76 (#20110) - EFECTOS ADVERSOS CARDIOVASCULARES ASOCIADOS AL USO DE INHIBIDORES DE TIROSINA KINASAS EN PACIENTES CON DIAGNÓSTICO DE LEUCEMIA MIELOIDE CRÓNICA.

CONTRERAS GUEVARA, A.; VENTRIGLIA, M.; FREITAS, M.; ALFONSO, G.

LINFOMA HODGKIN / LINFOMA NO HODGKIN (II)

13.30- 15.00 Auditorio V. Ocampo, Piso 1

OA-77 (#20013) - LA INTERFERENCIA DE LA VÍA ALTERNATIVA DE NF-KB INDUCE UN SIGNIFICATIVO CAMBIO METABÓLICO EN EL LINFOMA DE HODGKIN CLÁSICO (CLH) CON OPORTUNIDADES TERAPÉUTICAS.

DÍAZ, M.; LOMBARDO, T.; KORNBLIHTT, L.; BLANCO, G.; RANUNCOLO, S.

OA-78 (#19841) - ALTAS TASAS DE SUPERVIVENCIA LIBRE DE PROGRESIÓN CON TRASPLANTE AUTÓLOGO DE CÉLULAS PROGENITORAS HEMATOPOYÉTICAS POST INHIBIDORES DE CHECK-POINT EN LINFOMA HODGKIN RECAÍDO/REFRACTARIO: EXPERIENCIA DEL GATMO/TC.

KORIN, L.; CASTRO, M.; PALMER, S.; SARDU, L.; BASQUIERA, A.; YANTORNO, S.; JARCHUM, S.; FIGUEROA, M.; COLUCCI, M.; FUNES, M.; BENTOLILA, G.; MILONE, G.; SASLAVSKY, M.; BANCHIERI, A.; ROSALES, B.; PENALBA, R.; QUARCHIONI, M.; JAIMOVICH, G.; VITRIU, A.; FONCUBERTA, M.

OA-79 (#19746) - SIGNIFICANCIA PRONÓSTICA DE LA RELACIÓN LINFOCITO MONOCITO EN LDCGB

TRÓCCOLI MORETTI, J.; CAPRIFOGLIO, G.; DE LA RÚA, L.; FREILICH, F.; MAZZEO, M.; REY, I.



VIERNES 3 DE NOVIEMBRE

OA-80 (#19763) • PROFILAXIS DE RECAÍDA EN SNC EN PACIENTES CON LDCBG: EXPERIENCIA DE LA SUBCOMISIÓN DE LINFOMAS DE LA SOCIEDAD ARGENTINA DE HEMATOLOGÍA

WARLEY, F.; PEREYRA, P.; TRUCCO, J.; PENALBA, R.; KALMUS, M.; KORIN, L.; RIVAROLA, S.; MAHUAD, C.; FIAD, L.; PAVLOVSKY, M.; RODRÍGUEZ, A.; CERUTTI, A.; ARRIOLA, J.; MIDOSKY, M.; TANNURI, R.; MARTÍNEZ, S.; ROMERO, A.; LAVIANO, M.; ORLOVA, M.; JUÁREZ AVIGNONE, A.; GARCÍA ALTUVE, J.; RIVERO EQUIZA, T.; CRISTALDO, N.; TOMEY, F.; MÁRQUEZ, M.; ALFONSO, G.; CUGLIARI, M.; PAVLOVSKY, A.; STEMMELIN, G.; ZERGA, M.

OA-81 (#19922) • CARACTERIZACIÓN GENÉTICA DE LINFOMAS DE CÉLULAS B GRANDES A PARTIR DE LA EVALUACIÓN DE REARREGLOS DE MYC, BCL2 Y BCL6 POR HIBRIDACIÓN FLUORESCENTE IN SITU (FISH)

MIRANDA ZANETTI, J.; LANG, C.; POMBO, P.; IOMMI, M.; ENCINA, T.; SÁNCHEZ, M.; MARADEI, J.; SALINAS, C.; BRANDT, M.; LEMUÑIR, P.; KORIN, L.; MOREIRA SANTIANO, M.; MARTIN, N.; CASTELLO, C.; PASQUALI, J.; SOBRERO, V.; PAOLETTI, M.; BOUGHEN, S.; LÓPEZ ARES, L.; CABALLERO, E.; SANTINI, F.; BECCACECE, M.; JONES, L.; RAÑA, P.; BONACCORSO, S.; DROZDOWSKI, M.; HERRERA, J.; KOWALYSZYN, R.; AGRIELLO, E.

OA-82 (#20006) • UTILIDAD DEL ANTICUERPO TRBC1: JOVI -1 EN EL ABORDAJE DE EXPANSIONES DE LINFOCITOS T CD3+TCRAB+

SÁNCHEZ, M.; ENCINA, T.; IOMMI, M.; TORREGUITART, F.; BENDER, E.; BENDER, A.; LANG, C.; AGRIELLO, E.; SANDOVAL, M.

MISCELANEAS

13.30 - 15.00 **Carlos Tejedor, Subsuelo**

OA-83 (#19811) • EVALUACIONES ECONÓMICAS EN ONCOHEMATOLOGÍA: ANÁLISIS DE LA EVOLUCIÓN DE LAS PUBLICACIONES EN LOS ÚLTIMOS QUINCE AÑOS

ALBARRACÍN, F.; KANEVSKY, D.; ZABALJAUREGUI, S.; ELGART, J.

OA-84 (#19949) • COMPLICACIONES EN ACCESO VENOSOS VASCULARES: ESTUDIO RETROSPECTIVO DESCRIPTIVO DE COMPLICACIONES ASOCIADAS A CATÉTERES VENOSOS CENTRALES Y CATÉTERES DE LÍNEA MEDIA

GUIGOVAZ, M.; VIOLANTI, L.; MARTÍ, A.; TOSIN, M.; PETRUCCI, A.; SANTAS, M.

OA-85 (#20052) • NEOPLASIAS HEMATOLÓGICAS CON SOSPECHA DE PREDISPOSICIÓN FAMILIAR EN EL CONTEXTO DE ARGENTINA 2023

ONETO, S.; DELAMER, M.; CUELLO, M.; FERRARI, L.; AGRIELLO, E.; APPELLA, E.; BENDER, A.; BENTOLILA, G.; GALEANO, A.; GIULIANI, F.; GUEVARA, R.; MARTÍNEZ ROLON, J.; MELA OSORIO, M.; NARBATZ, N.; REMAGGI, G.; SACKMANN, F.; TANNURI, R.; WANNESON DE NICOLA, B.; PAVLOVSKY, A.; PAVLOVSKY, C.; PAVLOVSKY, M.; FERNÁNDEZ, I.; GIERE, I.

OA-86 (#20061) • ANÁLISIS DIFERENCIAL DE DISPERSOGRAMAS Y MICROSCOPIA ENTRE DENGUE Y MONONUCLEOSIS INFECCIOSA

UCHIMA, P.; ANGUIANO, V.; FICCO, M.; TORRES, M.; RIESCO, E.; DE LUSARRETA, R.; MARTÍNEZ, A.; PAGLIARO, M.

OA-87 (#20024) • SEGUIMIENTO DE PARÁMETROS BIOQUÍMICOS EN PACIENTES CON DENGUE

AVELLANEDA, M.; GARCÍA, B.; ECKHARDT, A.; DECATRI, V.; FREIBERG, M.; FERRER, D.

OA-88 (#19945) • “EN DEFENSA DEL FROTIS” ES FUNDAMENTAL SU VISUALIZACIÓN EN HEMATOLOGÍA. EXPERIENCIA EN NUESTRO CENTRO DE ALTA COMPLEJIDAD.

GHIO, A.; GRILLO, M.; HORRACH HEREDIA, B.; ANTONIO, S.; ARGUELLO, G.; ORSETTI, A.; IBÁÑEZ CORRAL, L.; LOUDET, S.

OA-26 (#19756) • ACTUALIZACIÓN DEL DIAGNÓSTICO DE MUJERES PORTADORAS DE HEMOFILIA: EXPERIENCIA DE UN CENTRO

DEL RÍO GARCÍA, L.; COCCA, A.; NEME, D.

TRABAJOS ORALES PEDIATRÍA

HOTEL COSTA GALANA

MIÉRCOLES 1 DE NOVIEMBRE

LEUCEMIAS (I)

13.30 - 15.00 Peralta Ramos Sur, Piso 1

OP-01 (#19962) - APLICACIÓN DEL ENFOQUE BIG DATA MEDIANTE CITOMETRÍA DE FLUJO MULTIPARAMÉTRICA PARA LA DETECCIÓN DE ENFERMEDAD RESIDUAL MEDIBLE EN LEUCEMIA LINFOBLÁSTICA AGUDA B

ENCINA, T.; IOMMI, M.; SÁNCHEZ, M.; SANDOVAL, M.; AGRIELLO, E.

OP-02 (#19936) - IMPACTO DE LOS INHIBIDORES DE TIROSINA-QUINASA EN LEUCEMIA LINFOBLÁSTICA AGUDA BCR::ABL1 POSITIVA.

ZAMARO, H.; RUBIO, P.; ROSSI, J.; SAJAROFF, E.; DIGIORGE, J.; GUITTER, M.; SÁNCHEZ LA ROSA, C.; PENNELLA, C.; PERUZZO, L.; FELICE, M.

OP-03 (#19808) - LEUCEMIA MIELOIDE AGUDA DE NOVO CON ALTERACIÓN DEL 11Q23 EN UNA POBLACIÓN PEDIÁTRICA

MORÁN, L.; FERRARO, C.; SORIA, M.; PRADA, S.; DRELICHMAN, G.; REICHEL, P.; CONSTANZA, C.; GABRIELA, R.; GOLDMAN, W.; COSTA, M.; SCHUTTENBERG, V.; RICCHERI, C.; DEANA, A.

OP-04 (#20085) - LEUCEMIA PROMIELOCÍTICA AGUDA PEDIÁTRICA: RESULTADOS DE LA GUÍA DE TRATAMIENTO CLEHOP EN DOS PAÍSES DE LATINOAMÉRICA

MORÁN, L.; TEIXEIRA COSTA, J.; FERRARO, C.; SORIA, M.; PRADA, S.; FREIGEIRO, P.; HERNÁNDEZ, N.; TOMASETTI, M.; CAFERRI, H.; GOLDMAN, W.; DUGO, R.; GIL, G.; ELENO BEIERBACH, A.; PORRI, C.; COIRINI, M.; RAIMONDO, A.; CÉDOLA, M.; BORDA, S.; DALOI, K.; MOURA, Y.; LEE, M.; MENDES LINS, M.; MELGARES, L.; DEANA, A.; FREIGEIRO, D.; ELENA, G.

OP-05 (#19919) - DESCRIPCIÓN GENÉTICA DE UNA ENTIDAD MEGA-PECULIAR: LEUCEMIA MEGACARIOBLÁSTICA AGUDA PEDIÁTRICA SIN SÍNDROME DE DOWN

MARTÍNEZ, C.; BARREDA FRANK, M.; MEDINA, A.; ROSSI, J.; SAJAROFF, E.; ROFFE, G.; BAIALARDO, E.; GUITTER, M.; FELICE, M.; RUBIO, P.

OP-06 (#19971) - COMPROMISO EXTRAMEDULAR EN PACIENTES CON DIAGNÓSTICO DE LEUCEMIA MEGACARIOBLÁSTICA AGUDA EN NIÑOS SIN SÍNDROME DE DOWN.

TEMPONE, L.; SERER, M.; ROSSI, J.; GALLUZZO MUTTI, M.; RUBIO, P.; GUITTER, M.; FELICE, M.

OP-07 (#20089) - INMUNOFENOTIPOS DE LEUCEMIAS EN INFANTES

PRADO, D.; SAJAROFF, E.; ROFFE, G.; BERNASCONI, A.; PERUZZO, L.; PENNELLA, C.; RUBIO, P.; GUITTER, M.; FELICE, M.; ROSSI, J.

OP-08 (#20009) - LEUCEMIA MIELOIDE CRÓNICA PEDIÁTRICA: 20 AÑOS DE EXPERIENCIA GATLA

FERRARO, C.; MORÁN, L.; SORIA, M.; DEANA, A.; RICCHERI, M.; CAFERRI, H.; CÉDOLA, M.; MORELL, M.; DALOI, K.; CASANOVAS, A.; REICHEL, P.; GONZÁLEZ, F.; ARRIETA, M.; GOLDMAN, W.; GONZÁLEZ, F.; COSTA, M.; TISI BAÑA, M.; ALTUNA, D.

OP-09 (#20066) - PATRONES DE REGENERACIÓN MEDULAR EN PACIENTES CON LEUCEMIA LINFOBLÁSTICA AGUDA DE PRECURSORES B PEDIÁTRICOS POST TRATAMIENTO

GUZMÁN, S.; LISTELLO, V.; MORELL, M.; NAVARRO GUITART, R.; SASTRE, D.; RODRÍGUEZ, C.

PATOLOGÍA BENIGNA Y TOXICIDAD EN ENFERMEDADES ONCOLÓGICAS

13.30-15.00 Real Sur, Subsuelo

OP-10 (#19898) - TOXICIDAD EN LA INDUCCIÓN DEL ESTUDIO GATLA-ALLIC-REC-17

MAKIYA, M.; DIBAR, E.; ALTUNA, D.; ARRIETA, M.; BIETTI, J.; CÉDOLA, M.; CUELLO, M.; ELENA, G.; HOLLMAN, C.; MORÁN, L.; NEGRI ARANGUREN, P.; REICHEL, P.; RICCHERI, C.; ZIRONE, S.; TERRASA, S.



MIÉRCOLES 1 DE NOVIEMBRE

OP-11 (#20001) - COVID-19 EN PACIENTES PEDIÁTRICOS CON LEUCEMIA

LATELLA, A.; SERRA, M.; FERNÁNDEZ, M.; GOLLUSCIO, M.; TORRES VIEIRA FERNÁNDES, M.; EVANGELISTA, M.; CABARCOS, M.; VILLAR, M.; POSADAS MARTÍNEZ, M.; ONORATELLI, M.; GÓMEZ, S.; FELICE, M.; FRAQUELLI, L.

OP-12 (#20018) - ESTUDIO MULTICENTRICO EN LINFOMAS B MADURO: TOXICIDAD CON ALTAS DOSIS DE METOTREXATO DURANTE EL PRIMER MES DE TRATAMIENTO

SORIA, M.; GONZÁLEZ, F.; TISIBAÑA, F.; GIL, G.; BORDA, S.; DEANA, A.; D'ALOID, K.; PORRI, C.; DUGO, R.; VERON, D.; ROMANO, S.; DRAGO, G.; DROZDOWSKI, M.; GÓMEZ STORNILO, S.; TOMASETTI, M.; PRADA, S.; MORÁN, L.; FERRARO, C.

OP-13 (#19981) - SÍNDROME SEPSIS EN PACIENTES CON SÍNDROME DE DOWN Y LEUCEMIA LINFOBLÁSTICA AGUDA

RICCHERI, C.; SERGIO, G.; GARBINI, C.; SENOSIAIN, L.; DEANA, A.; RUIZ, C.; MANNI, F.; CAFERRI, H.; DIBAR, E.

OP-14 (#19968) - PROYECTO OSEO ARGENTINO (POA): 11 AÑOS DE EXPERIENCIA. UN ESTUDIO DEL GRUPO ARGENTINO DE DIAGNOSTICO Y TRATAMIENTO DE LA ENFERMEDAD DE GAUCHER (GADTEG)

DRELICHMAN, G.; FERNÁNDEZ ESCOBAR, N.; SOBERÓN, B.; BASACK, N.; AGUILAR, G.; LARROUDE, M.; ROSSI, I.; VOLPACCHIO, M.; FRABASIL, J.; VELÁSQUEZ RIVAS, D.; SILVESTROFF, L.; AZNAR, M.; ARIZO, A.; ARNAIS, C.; ÁVALOS, V.; BACCIEDONI, V.; BARAZZUTTI, L.; BONETTI, A.; BORCHICHI, S.; BOTTO, S.; BRAXS, C.; CABRAL CASTELLA, A.; CANIGIA, M.; CARDENAS, M.; CARDOZO, A.; CARVANI, A.; CARRO, G.; CASAIS, P.; CÉDOLA, A.; CEJAS, B.; CHAIN, J.; COLIMODIO PORRELLI, R.; CORRALES, M.; CRESPI, C.; CUELLO, M.; CUMPIAN, O.; CUSTIDIANO, M.; D ALOI, K.; DE AMBROSIO, P.; DEGANO, A.; DEL RIO, F.; DEPOIAN, M.; DIEZ, B.; DINARDO, P.; DO SANTOS, S.; DONATO, H.; DRAGOSKY, M.; DURANONA, K.; ELENA CÓRDOBA, G.; ENRICO, A.; ESQUIVEL MARÍN, M.; FELIÚ TORRES, A.; FERNÁNDEZ BARBIERI, M.; FERNÁNDEZ, M.; FERNÁNDEZ, R.; FIGUEREDO, H.; FRANZOY, L.; GALINDO, A.; GALLAY, G.; GARCÍA, C.; GARCÍA, E.; GIL, M.; GIRARDI, B.; GÓMEZ, M.; GONZÁLEZ, F.; GONZÁLEZ, G.; GUELBERT, N.; KANTOR, G.; LABRA, L.; LANZA, V.; LOPRESTI, S.; LOZANO, L.; MANDRILE, A.; MANDRILE, L.; MANNI, F.; MARCZEWSKI, V.; MARO, A.; MÁRQUEZ, M.; MARTÍNEZ, G.; MEDICI, H.; MESCHENGIESER TEMKIN, S.; MOSSO GUEVARA, M.; MULLER, K.; NASKACHIAN, P.; NERI, V.; NUCIFORA, E.; ORTIZ, P.; PRESMAN, M.; PUJAL, G.; PUJOL, M.; PUSSETTO, L.; QUIJANO, S.; RAÑA, P.; RAPETTI, M.; REICHEL, P.; REY, I.; RIVAS, M.; ROCASPANA, A.; RODRÍGUEZ BOUHIER, E.; ROJO PISARELLO, E.; ROMERO, C.; ROMERO MACIEL, A.; ROSSETI, E.; RUADES NINFEA, M.; RUBULOTTA, E.; SACAMOTO, F.; SAIEG, M.; SALVADOR, E.; SANABRIA, A.; SARTORI, L.; SAVARINO, M.; SCHWERI, M.; SIMON, H.; TABARES, M.; TATIN, D.; TISI BAÑA, M.; TORRES CAMPOS, C.; TORRES, D.; VÁZQUEZ, M.; VÁZQUEZ, C.; VEBER, S.; VELOSO, M.; VERÓN, D.; WATMAN, N.; WELSH, M.; ARBESÚ, G.; ZIRONE, S.; JAUREGUIBERRY, R.

OP-15 (#19974) - PROGRAMA ARGENTINO DE INFUSIONES DOMICILIARIAS (PAID) CON TERAPIA DE REEMPLAZO ENZIMÁTICA (TRE) PARA LA ENFERMEDAD DE GAUCHER (EG): 11 AÑOS DE EXPERIENCIA. UN INFORME DEL GRUPO ARGENTINO DE DIAGNOSTICO Y TRATAMIENTO

DRELICHMAN, G.; FERNÁNDEZ ESCOBAR, N.; SOBERÓN, B.; BASACK, N.; AGUILAR, G.; AZNAR, M.; ARIZO, A.; ARNAIS, C.; ÁVALOS, V.; BACCIEDONI, V.; BARAZZUTTI, L.; BONETTI, A.; BORCHICHI, S.; BOTTO, S.; BRAXS, M.; CABRAL CASTELLA, A.; CANIGIA, M.; CARDENAS, M.; CARDOZO, A.; CARVANI, A.; CARRO, G.; CASAIS, P.; CÉDOLA, A.; CEJAS, B.; CHAIN, J.; COLIMODIO PORRELLI, R.; CORRALES, M.; CRESPI, C.; CUELLO, M.; CUMPIAN, O.; CUSTIDIANO, M.; D ALOI, K.; DE AMBROSIO, P.; DEGANO, A.; DEL RIO, F.; DEPOIAN, M.; DIEZ, B.; DINARDO, P.; DO SANTOS, S.; DONATO, H.; DRAGOSKY, M.; DURANONA, K.; ELENA CÓRDOBA, G.; ENRICO, A.; ESQUIVEL MARÍN, M.; FRABASIL, J.; FELIÚ TORRES, A.; FERNÁNDEZ BARBIERI, M.; FERNÁNDEZ, M.; FERNÁNDEZ, R.; FIGUEREDO, H.; FRANZOY, L.; GALINDO, A.; GALLAY, G.; GARCÍA, C.; GARCÍA, E.; GIL, M.; GIRARDI, B.; GÓMEZ, M.; GONZÁLEZ, F.; GONZÁLEZ, G.; GUELBERT, N.; JAUREGUIBERRY, R.; KANTOR, G.; LABRA, L.; LANZA, V.; LARROUDE, M.; LOPRESTI, S.; LOZANO, L.; MANDRILE, A.; MANDRILE, L.; MANNI, F.; MARCZEWSKI, V.; MARO, A.; MÁRQUEZ, M.; MARTÍNEZ, G.; MEDICI, H.; MESCHENGIESER TEMKIN, S.; MOSSO GUEVARA, M.; MULLER, K.; NASKACHIAN, P.; NERI, V.; NUCIFORA, E.; ORTIZ, P.; PRESMAN, M.; PUJAL, G.; PUJOL, M.; PUSSETTO, L.; QUIJANO, S.; RAÑA, P.; RAPETTI, M.; REICHEL, P.; REY, I.; RIVAS, M.; ROCASPANA, A.; RODRÍGUEZ BOUHIER, E.; ROJO PISARELLO, E.; ROMERO, C.; ROMERO MACIEL, A.; ROSSETI, E.; RUADES NINFEA, M.; RUBULOTTA, E.; SACAMOTO, F.; SAIEG, M.; SALVADOR, E.; SANABRIA, A.; SARTORI, L.; SAVARINO, M.; SCHWERI, M.; SIMON, H.; TABARES, M.; TATIN, D.; TISI BAÑA, M.; TORRES CAMPOS, C.; TORRES, D.; VÁZQUEZ, M.; VÁZQUEZ, C.; VEBER, S.; VELOSO, M.; VERÓN, D.; WATMAN, N.; WELSH, M.; ZIRONE, S.; ARBESÚ, G.

OP-16 (#19777) - EVALUACIÓN DE CALIDAD DE VIDA EN PACIENTES PEDIÁTRICOS CON LEUCEMIA LINFOBLÁSTICA AGUDA (LLA) FUERA DE TRATAMIENTO

MACULAN, A.; GUTIÉRREZ, M.; MARTÍNEZ, G.; CUELLAR LAURA, N.; TOMÉ, C.; GALEANO PALENCIA, E.; D'ALOID, K.

JUEVES 2 DE NOVIEMBRE

ANEMIAS/TRASTORNOS HEMORRAGÍPAROS/TRASTORNOS PROTROMBÓTICOS

08.00-09.30 Peralta Ramos Norte, Piso 1

OP-17 (#19774) - CANALOPATÍA DE GARDOS: UNA VARIANTE DE XEROCITOSIS HEREDITARIA

GONZÁLEZ, M.; MILANESIO, B.; AGUIRRE, F.; FERNÁNDEZ, D.; NIETO, L.; PEPE, C.; ALBERO, A.; CHAVES, A.; ÁVALOS GÓMEZ, J.; ROSSETTI, E.; EANDI EBERLE, S.

OP-18 (#19876) - EVALUACIÓN DE LA EFICACIA DE LA TERAPIA INMUNOSUPRESORA CON Y SIN ELTROMBOPAG (ELT) EN UN GRUPO DE PACIENTES PEDIÁTRICOS CON ANEMIA APLÁSICA ADQUIRIDA (AAA) SEVERA.

BASACK, N.; ATTIE, M.; WITTMUND, L.; SCHWALB, G.; ATTARDO, A.; ALTERATS, M.; MORÁN, L.; SORIA, M.; FERRARO, C.; FERNÁNDEZ ESCOBAR, N.; SOBERÓN, B.; FERNÁNDEZ, M.; GUIÑAZÚ, K.; DIEUZEIDE, P.; DRELICHMAN, G.; BASACK, N.; WITTMUND, L.

OP-19 (#19905) - EVALUACIÓN DE LA RESPUESTA A TROMBOMIMÉTICOS EN TROMBOCITOPENIA INMUNE PRIMARIA (TIP) EN PEDIATRÍA

TOMÉ, C.; MARTÍNEZ, G.; GUTIÉRREZ, M.; SEZ LARSEN, G.; MACULAN, A.; CUELLAR LAURA, N.; GALEANO PALENCIA, E.; DALOI, K.

OP-20 (#20070) - USO DE ROMIPILOSTIM EN PACIENTES PEDIÁTRICOS CON TROMBOCITOPENIA INMUNE.

NOVELLO, M.; DÍAZ, L.; CANDÁS, A.; MININNI, M.; ROSSETTI, E.; ÁVALOS, V.; BIANCO, M.; CERVIO, C.; SCIUCCATI, G.

OP-21 (#19813) - PURPURA TROMBOCITOPÉNICA CRÓNICA, EXPERIENCIA DE 20 AÑOS

LAGROTTA, P.; GARCÍA, E.; BELIERA, A.; SOSSI, M.; FILARDI, F.; RICCHERI, C.

OP-22 (#20014) - ESTUDIO DEL FENOTIPO HEMORRÁGICO Y DEL FVIII EN PORTADORAS Y POSIBLES PORTADORAS DE HEMOFILIA A

MELIAN, M.; HERRERA, G.; CANÓNICO, M.; ARRIETA, M.

OP-23 (#19915) - TÍTULO: EXPERIENCIA EN EL USO DE AGONISTAS DEL RECEPTOR DE LA TROMBOPOYETINA (AR-TPO) EN PTI EN UN SERVICIO DE HEMATOLOGÍA PEDIÁTRICA DE LA PROVINCIA

CHAIN, J.; CONSTANZA, M.; CHAYA, C.; SOLORZANO, R.; AYARDE, C.; IÑIGO, D.

OP-24 (#19867) - SÍNDROME ANTIFOSFOLÍPIDO EN PEDIATRÍA: EXPERIENCIA DE UN ÚNICO CENTRO.

CERVIO, C.; ANNETTA, S.; BIANCO, M.; FRONTROTH, J.; DÍAZ, L.; CANDAS, A.; NOVELLO, M.; ÁVALOS GÓMEZ, J.; MININNI, M.; ROSSETTI, E.; SUELDO, E.; HEPNER, M.; SCIUCCATI, G.

OP-25 (#19770) - ANTICOAGULACIÓN EN PEDIATRÍA: 10 AÑOS DE EXPERIENCIA

JUFFE, J.; LARRAIN BALDERRAMA, G.; CÁLIZ AGUILERA, R.; SEZ LARSEN, G.; MARTÍNEZ, G.; GUTIÉRREZ, M.; D'ALOI, K.

VIERNES 3 DE NOVIEMBRE

LEUCEMIAS (II)

08.00-09.30 Peralta Ramos Norte, Piso 1

OP-26 (#20072) - IMPACTO DE LA ENFERMEDAD MÍNIMA RESIDUAL (EMR) EN LA SOBREVIDA LIBRE DE EVENTOS (PSLE) Y LA SOBREVIDA GLOBAL (SG) EN PACIENTES CON LEUCEMIA LINFOBLÁSTICA AGUDA (LLA): EXPERIENCIA DE UNA INSTITUCIÓN PEDIÁTRICA

CUELLAR LAURA, N.; MACULAN, A.; TOMÉ, C.; GALEANO PALENCIA, E.; CÁLIZ AGUILERA, R.; LARRAIN BALDERRAMA, G.; GUTIÉRREZ, M.; MARTÍNEZ, G.; D'ALOI, K.; QUIROZ, H.

OP-27 (#20041) - LMC-LIKE EN LLA-BCR::ABL1 POSITIVA: DESCRIPCIÓN DE UNA SERIE PEDIÁTRICA

DIGIORGE, J.; MEDINA, A.; MARTÍNEZ, C.; BARREDA FRANK, M.; DUCATELLI, M.; PAGLIARDI, Y.; SAJAROFF, E.; ROSSI, J.; GUITTER, M.; FELICE, M.; RUBIO, P.



VIERNES 3 DE NOVIEMBRE

OP-28 (#19913) - SIGNIFICANCIA PRONÓSTICA DE LAS FORMAS BALANCEADAS Y DESBALANCEADAS DE LA T(1;19) EN PACIENTES PEDIÁTRICOS CON LEUCEMIA LINFOBLÁSTICA AGUDA B (LLA-B)

ROMANO, S.; GIMÉNEZ, V.; AZNAR, M.; CUELLO, M.; GOLDMAN, W.; LÓPEZ GUERRERO, L.; PASTI, C.; QUATRIN, M.; RUIZ, C.; SCHUTTENBERG, V.; COSTA, M.

OP-29 (#19938) - LEUCEMIA AGUDA DE LINAJE AMBIGUO: 25 AÑOS DE EXPERIENCIA EN UN HOSPITAL DE REFERENCIA.

RÍOS, M.; ZAMARO, H.; PERUZZO, L.; GUITTER, M.; PRADO, D.; ROSSI, J.; FELICE, M.

OP-30 (#19895) - EXPERIENCIA EN EL USO DE BLINATUMOMAB EN PACIENTES PEDIÁTRICOS EN ARGENTINA. ESTUDIO MULTICÉNTRICO.

PERUZZO, L.; FELICE, M.; ROSSI, J.; MORÁN, L.; DRELICHMAN, G.; RICCHERI, C.; RECONDO, E.; SCHUTTENBERG, V.

OP-31 (#19822) - DISEÑO Y DESARROLLO DE UN KIT DE RT-PCR MULTIPLEX PARA LA DETECCIÓN DE GENES DE FUSIÓN FRECUENTES EN LEUCEMIA LINFOBLÁSTICA AGUDA.

RUIZ, M.; LAGE VICKERS, S.; NÚÑEZ, A.; RICCHERI, C.; GUERON, G.; COTIGNOLA, J.

OP-32 (#20042) - LEUCEMIA LINFOBLÁSTICA AGUDA EN NIÑOS Y ADOLESCENTES: DOS POBLACIONES PEDIÁTRICAS DE CARACTERÍSTICAS DISTINTIVAS.

PRIETO, A.; GUITTER, M.; FELICE, M.; ROSSI, J.; RUBIO, P.

OP-33 (#19880) - EVALUACIÓN DEL MICROAMBIENTE MEDULAR EN EL SEGUIMIENTO DE PACIENTES PEDIÁTRICOS CON LEUCEMIA LINFOBLÁSTICA AGUDA B Y SU IMPACTO EN LA SOBREVIVENCIA LIBRE DE EVENTOS

CERES, V.; VENEGAS, M.; VÁZQUEZ, M.; GONZÁLEZ, M.; ACOSTA, D.; SANTA MARÍA, J.; RICCHERI, M.; SÁNCHEZ TOVAR, E.; GUTIÉRREZ GARCÍA, G.; COROMINAS, A.

OP-34 (#19783) - ESTUDIOS GENÉTICOS MOLECULARES COMO FACTOR PRONÓSTICO EN LEUCEMIA LINFOBLÁSTICA AGUDA (LLA). EXPERIENCIA DE UNA INSTITUCIÓN PEDIÁTRICA

LARRAIN BALDERRAMA, G.; JUFFE, J.; SEZ LARSEN, G.; CÁLIZ AGUILERA, R.; MÍGUEZ ARRÚA, J.; GUTIÉRREZ, M.; MARTÍNEZ, G.; RUBIO, P.; D'ALOÍ, K.

PATOLOGÍA MALIGNA / TRASPLANTE DE CPH

08.00-09.30 Real Sur, Subsuelo

OP-35 (#20097) - LINFOMA DE HODGKIN PEDIÁTRICO EXPERIENCIA DE UN CENTRO DE TERCER NIVEL DE COMPLEJIDAD PÚBLICO.

RUIZ, C.; COSTA, M.; LÓPEZ GUERRERO, L.; CUELLO, M.; ROMANO, S.; GIMÉNEZ, V.; GOLDMAN, W.; AZNAR, M.; SCHUTTENBERG, V.

OP-36 (#19864) - EVALUACIÓN DE UN ESQUEMA CON CITARABINA/PREDNISONA EN PRIMERA LÍNEA PARA PACIENTES CON HISTIOCITOSIS DE CÉLULAS DE LANGERHANS MULTISISTÉMICA.

NANA, M.; MORICI, M.; RECONDO, E.; BALESTRINI, S.; ROSSO, D.

OP-37 (#20043) - LEUCEMIA MIELOMONOCÍTICA JUVENIL (LMMJ). EXPERIENCIA DE 12 AÑOS DE UN ÚNICO CENTRO.

CANDÁS, A.; MININNI, M.; DÍAZ, L.; NOVELLO, M.; ROSSETTI, E.; CERVIO, C.; ÁVALOS GÓMEZ, J.; BIANCO, M.; ALBERO, A.; PEPE, C.; SCIUCCATI, G.

OP-38 (#20051) - APLICACIÓN DEL ÍNDICE DE COMORBILIDAD HCT-CI MODIFICADO (ADAPTADO Y AUMENTADO) A UNA COHORTE RETROSPECTIVA DE RECEPTORES PEDIÁTRICOS DE TRASPLANTE HEMATOPOYÉTICO ALOGÉNICO PARA TRATAMIENTO DE ENFERMEDADES MALIGNAS.

PORTILLO, M.; FIGUEROA TURIENZO, C.; PIZZI, S.; ROIZEN, M.; GONZÁLEZ CORREAS, A.; STACIUK, R.

OP-39 (#19937) - HEMOGLOBINURIA PAROXÍSTICA NOCTURNA EN PEDIATRÍA

DEANA, A.; SÁNCHEZ TOVAR, E.; SCIUCCATI, G.; D'ALOÍ, K.; DROZDOWSKI, M.; DO SANTOS, S.; CORRALES, M.; GIMÉNEZ, V.; VENEGAS, M.; RICCHERI, M.

VIERNES 3 DE NOVIEMBRE

OP-40 (#19998) - TRASPLANTE ALOGÉNICO EN PEDIATRÍA. EXPERIENCIA DE UNA UNIDAD DE TRASPLANTE EN 95 TRASPLANTES CONSECUTIVOS

FERNÁNDEZ ESCOBAR, N.; SOBERÓN, B.; DETONI, D.; NOVAS, F.; REY, S.; MUZZUPAPA, A.; LÓPEZ, E.; VALENTE, P.; CANLE, O.; DÍAZ, D.; GRU, I.; BASACK, N.; ATTIE, M.; WITTMUND, L.; SCHWALB, G.; SORIA, M.; MORÁN, L.; FERRARO, C.; PRADA, S.; DIEUZEIDE, M.; FERNÁNDEZ, M.; GUIÑAZÚ, K.; RUIZ, P.; DRELICHMAN, G.

OP-41 (#19802) - USO DE AGONISTAS DEL RECEPTOR DE TROMBOPOYETINA (ARTPO) EN PACIENTES (P) CON POBRE FUNCIÓN DEL INJERTO (PFI) POS TRASPLANTE DE CÉLULAS PROGENITORAS HEMATOPOYÉTICAS (TCPH). EXPERIENCIA DE UN CENTRO PEDIÁTRICO

SANTIDRIÁN, V.; CARLI, G.; COSTA PAZ, C.; FIGUEROA TURIENZO, C.; GONZÁLEZ CORREAS, A.; JULIA, A.; LABONIA, D.; MARTÍNEZ PATETTA, R.; PIZZI, S.; POSADA, D.; ROIZEN, M.; TESTARD, J.; TOER, I.; STACIUK, R.

OP-42 (#20012) - USO DE FOTOFÉRESIS EXTRACORPÓREA EN PACIENTES PEDIÁTRICOS RECEPTORES DE UN TRASPLANTE HEMATOPOYÉTICO ALOGÉNICO (THA) CON ENFERMEDAD INJERTO CONTRA HUÉSPED CRÓNICA REFRACTARIA

ROIZEN, M.; CARLI, G.; LABONIA, D.; GONZÁLEZ CORREAS, A.; SANTIDRIÁN, V.; FIGUEROA TURIENZO, C.; TOER, I.; MARTÍNEZ PATETTA, R.; POSADA, D.; JULIA, A.; ZAMORA, O.; PUGLIESE, A.; PIZZI, S.; STACIUK, R.



POSTERS ADULTOS (PA)

SHERATON HOTEL | CRUZ DEL SUR MAR Y CIUDAD | PISO 12

MIÉRCOLES 1 DE NOVIEMBRE | 19.00-20.30

PANTALLA 01 DISCRASIAS CÉLULAS PLASMÁTICAS (I)

COORDINA: Diego Fernández

PA-001 (#19814) - IMPACTO DEL ESTRÉS CRÓNICO EN LA EVOLUCIÓN DE LAS GAMMAPATÍAS MONOCLONALES. RELACIÓN ENTRE EL CORTISOL Y LOS PARÁMETROS PROTEICOS

ALEJANDRE, M.; GONZÁLEZ, D.; REMAGGI, G.; PAVLOVSKY, A.; PAVLOVSKY, M.; CORZO, A.; VINIEGRA, J.; BARAKIAN, B.; TOWSTYKA, N.; MADALENA, L.; FABRE, B.

PA-002 (#19827) - PRESENTACIÓN CLÍNICA AL DIAGNÓSTICO EN PACIENTES CON LEUCEMIA DE CÉLULAS PLASMÁTICAS SECUNDARIA: SERIE DE CASOS

NOCETTI, E.; CORZO, A.; DEJESUS, J.; SÁNCHEZ, N.; CHELIN, D.; YÁÑEZ, C.; CLOOBS, M.; ROJAS, F.

PA-003 (#19870) - PLASMOCITOMA ÓSEO Y EXTRAMEDULAR EN MIELOMA MÚLTIPLE

COURREGES, V.; ARRIOLA, J.; JOZAMI, C.; DÍAZ VÉLEZ, N.; LO TURCO, A.; MÁRQUEZ, M.; DE DIOS SOLER, M.

PA-004 (#19877) - TROMBOPROFILAXIS PRIMARIA EN MIELOMA MULTIPLE

CANTILLO GARCÍA, A.; CERESETTO, J.; DUBOSCQ, C.; PALMER, S.; SHANLEY, C.; BULLORSKY, E.; QUARCHIONI, M.; SERNAQUE, C.; FLEGLER, N.; RIVAROLA, S.; CARRERAS, M.; ZAPATA, L.; MOLINA, F.; CABRAL, R.; RAMÍREZ YAPURA, K.; STEMMEIN, G.; RAMÍREZ, J.; SORIA, F.; RABINOVICH, O.

PA-005 (#19888) - DISCRASIA DE CÉLULAS PLASMÁTICAS: INTERLEUQUINA-10, SU RELACIÓN CON INMUNOPARESIA

BARAKIAN, B.; ALEJANDRE, M.; REMAGGI, G.; PAVLOVSKY, A.; PAVLOLOVSKY, M.; CORZO, A.; VINIEGRA, J.; BRAVO, M.; TOWSTYKA, N.; MADALENA, L.

PA-006 (#19966) - MONITOREO DE PACIENTES CON MIELOMA MÚLTIPLE EN TRATAMIENTO CON INMUNOTERAPIA ANTI-CD38 POR CITOMETRÍA DE FLUJO DE NUEVA GENERACIÓN

MASDEA, M.; HERLEIN, T.; ISSOURIBEHERE, D.; TORRES COLLIVADINO, A.; MARTINS, E.; CRUSET, S.; SARDU, L.; PATIÑO, R.

PA-007 (#19995) - EVALUACIÓN DE LA RESPUESTA A LA INDUCCIÓN BASADA EN BORTEZOMIB EN MIELOMA MULTIPLE DE NUEVO DIAGNOSTICO: EXPERIENCIA DE UN HOSPITAL PÚBLICO

LOPRESTI, S.; ROMANO, J.; STELLA, F.; PEREYRA, P.; VENEGAS, M.; FIGUEROA, F.; FERNÁNDEZ, D.; ESCALERA, S.; COSTALES, V.; VILLCA VIRACA, Z.; CASTELLI, G.; CERES, V.; VÁZQUEZ, M.; FERNÁNDEZ, V.; ALFONSO, G.

PANTALLA 02 LEUCEMIA MIELOIDE AGUDA (I)

COORDINA: Inés Paganini

PA-008 (#19764) - PRESENTACIÓN MORFOLÓGICA ATÍPICA DE LEUCEMIA PROMIELOCÍTICA AGUDA. REPORTE DE DOS CASOS

PEÑA, M.; XAVIER, D.; NORIEGA, M.; MARIANO, R.; STANGANELLI, C.; CABRERA, J.

PA-009 (#19800) - RELEVAMIENTO DE LEUCEMIAS AGUDAS A LO LARGO DE UN AÑO EN ROSARIO Y ALREDEDORES

GRILLI, S.; GALEAZZI, S.; PABON, J.; PALAZZI, J.

PA-010 (#19801) - IMPACTO DE LA SECUENCIACIÓN DE PRÓXIMA GENERACIÓN (NGS) EN EL ESTUDIO DE NEOPLASIAS MIELOIDES, INTEGRACIÓN CON LAS TÉCNICAS CITOGENÉTICAS Y MOLECULARES CLÁSICAS

LANG, C.; BENDER, A.; BENDER, M.; TORREGUITART, F.; IOMMI, M.; FURQUE, A.; BECCACECE, M.; CAMPO, C.; LÓPEZ ARES, L.; KOWALYSZYN, R.; WERNICKE, P.; FERNÁNDEZ, I.; SACKMANN, F.; FERRARI, L.; SALINAS, C.; CRANCO, S.; FUENTE, L.; CANTILLO GARCÍA, A.; CARRERAS, M.; RIVAROLA, S.; PAGANINI, M.; KUSMINSKY, G.; RIVAS, M.; KALMUS, M.; CAZAP, N.; MILONE, J.; ENRICO, A.; RAMÍREZ, R.; COLUCCI, M.; VÁZQUEZ, M.; RÍOS SANT, F.; DUARTE, P.; GARCÍA ALTUVE, J.; FISCHMAN, L.; AIZPURUA, F.; NEGRI ARANGUREN, F.; IASTREBNER, M.; JONES, L.; MARADEI, J.; BRANDT, M.; VENCHI, R.; CROSTA, C.; CÉDOLA, M.; AGRIELLO, E.

MIÉRCOLES 1 DE NOVIEMBRE | 19.00-20.30

PA-011 (#19851) • MICRO AVATARES DE PACIENTES: UNA HERRAMIENTA PARA OPTIMIZAR LA IDENTIFICACIÓN DE RESPONDEDORES A INHIBIDORES DE FLT3 NO IDENTIFICADOS MEDIANTE ANÁLISIS GENÉTICOS

BERTOLDI, M.; GARCÍA MELANI, A.; CAVALLO, N.; CARBAJOSA, S.; SCAGLIA, P.; GUANTAY, L.; ANDINO, D.; CONRRERO, A.; BERNASCHINI, L.; DROCCHI, R.; PIAGGIO, M.; FERREIRA, G.; CATANIA, B.; MIGNOLA, M.; JARCHUM, S.; JARCHUM, G.; GARCÍA, J.; ROSSI, B.; ALONSO, M.; SOLIMANO, J.; CAZAP, N.; MELA OSORIO, M.; PAVLOVSKY, C.; PAVLOVSKY, M.; FERNÁNDEZ, I.; RINFLERCH, A.; GIMÉNEZ CONCA, A.; BRULC, E.; GONZÁLEZ HERMIDA, P.; PALMER, S.; SARKOTIC, E.; GATTI, G.; ZAKI, T.; LLORENS DE LOS RÍOS, M.; GARCÍA, A.; SORIA, G.

PA-012 (#19852) • FLAG-IDA VS. AZACITIDINA + VENETOCLAX EN PACIENTES CON LMA RECAÍDA/ REFRACTARIA: UTILIDAD DE ENSAYOS FUNCIONALES EX-VIVO PARA LA DECISIÓN TERAPÉUTICA

CAVALLO, N.; SCAGLIA, P.; CARBAJOSA GONZÁLEZ, S.; GARCÍA MELANI, A.; BERTOLDI, M.; GUANTAY, L.; ANDINO, D.; CONRRERO, A.; BERNASCHINI, L.; DROCCHI, R.; PIAGGIO, M.; FERREIRA, G.; CATANIA, B.; MIGNOLA, M.; PALMER, S.; GATTI, G.; ZAKI, T.; LLORENS DE LOS RÍOS, C.; GARCÍA, A.; SORIA, G.

PA-013 (#19854) • RECAÍDA EXTRAMEDULAR EN PACIENTES CON DIAGNÓSTICO DE LEUCEMIA PROMIELOCÍTICA AGUDA. EXPERIENCIA EN UNA INSTITUCIÓN DE LA CIUDAD AUTÓNOMA DE BUENOS AIRES

TORRES, A.; REINA, J.; REY, I.; MAZZEO, M.; DE LA RÚA, L.; FREILICH, F.; TRÓCCOLI MORETTI, J.; BERTOLINO, Y.; ROSS, J.; QUISPE, D.; CORTEZ VELÁSQUEZ, J.; MÁRQUEZ VALDIVIA, N.; DANTUONI, J.

PA-014 (#19861) • IDENTIFICACIÓN DE SENSIBILIDAD A GEMTUZUMAB OZOGAMICIN (GO) EN UNA COHORTE DE PACIENTES ARGENTINOS: SCREENING GUIADO POR PLATAFORMA FUNCIONAL EX VIVO

RIDANO, M.; GARRO, C.; CAVALLO, N.; CONRRERO, A.; FERREIRA, G.; PIAGGIO, M.; PALMER, S.; ROSSI, B.; GARCÍA, J.; JARCHUM, S.; JARCHUM, G.; ZAKI, T.; GATTI, G.; LLORENS DE LOS RÍOS, M.; SORIA, G.

PANTALLA 03 LEUCEMIA MIELOIDE AGUDA (II)

COORDINA: Roxana Ramírez

PA-015 (#19872) • EXPERIENCIA EN EL TRATAMIENTO DE LEUCEMIA MIELOIDE AGUDA CON VENETOCLAX EN PACIENTES NO CANDIDATOS A QUIMIOTERAPIA INTENSIVA

SANTORUM, C.; PASTUIZACA, E.; SCOLES, G.; BAGLIONI, F.

PA-016 (#19879) • NEOPLASIAS MIELOIDES EN PACIENTES CON CÁNCER DE OVARIO TRATADAS CON IPARP: EXPERIENCIA DE VIDA REAL EN UN CENTRO ONCOLÓGICO.

FUENTE, M.; CRANCO, S.; VITRIU, A.; CUSTIDIANO, M.; KORIN, L.; OCHOA, P.; BABUIN, E.; GELO, O.; AYALA ROBLES, L.; NOVOA, A.; ZIEMBAR, M.; VENEGAS, M.; TEMPRA, P.; MENDEÑA, A.; BLANCO, A.; ORLANDO, M.; GIORNELLI, G.; SÁNCHEZ ÁVALOS, J.; FONCUBERTA, M.

PA-017 (#19892) • VARIANTES ATÍPICAS DEL GEN NPM1: NUEVO MÉTODO MOLECULAR PERSONALIZADO DE SEGUIMIENTO DE ENFERMEDAD MEDIBLE RESIDUAL.

DELAMER, M.; CUELLO, M.; BENDER, A.; AGRIELLO, E.; SUÁREZ, A.; CORRAL, M.; D'ANNA, M.; CANTILLO GARCÍA, A.; PALMER, S.; MELA OSORIO, M.; FERRARI, L.; FERNÁNDEZ, I.; GIERE, I.

PA-018 (#19912) • SOPORTE TRANSFUSIONAL COMO INDICADOR EVOLUTIVO EN EL TRATAMIENTO DE LA LEUCEMIA MIELOBLÁSTICA AGUDA

DE LUCA, T.; LÓPEZ, L.; MERLO, E.; DICK, H.; MILONE, J.

PA-019 (#19953) • TRASPLANTE ALOGÉNICO EN LEUCEMIA MIELOBLÁSTICA AGUDA (LMA) Y SÍNDROME MIELODISPLÁSICO (SMD). HISTOIDÉNTICO, HAPLOIDÉNTICO Y NO RELACIONADO. NUESTRA EXPERIENCIA REAL, J.; REQUEJO, A.; NONAKA, C.; JURI, J.; MILOVIC, V.

PA-020 (#19964) • LEUCEMIAS AGUDAS DE LINAJE MIXTO: SERIE DE CASOS

VÁZQUEZ, M.; VENEGAS, M.; CERES, V.; MAYMO, D.; FRANCO, Y.; BANDIN, M.; ESCALERA, S.; NÚÑEZ, A.; STELLA, F.; MEN, P.; ACOSTA, D.; GONZÁLEZ, M.; GUTIÉRREZ GARCÍA, G.; COROMINAS, A.; ALFONSO, G.; RICHERI, M.

PA-021 (#19988) • IMPACTO DE LA PRESENCIA DE LA MUTACIÓN FLT3 EN UNA COHORTE 165 DE PACIENTES CON LEUCEMIA MIELOIDE AGUDA (LMA) DE LA VIDA REAL.

NAVICKAS, A.; GONZÁLEZ, J.; RAPAN, M.; FUNES, M.; MELA OSORIO, M.; RIVAS, M.; MOIRANO, M.; BURGOS, S.; CASTRO, M.; CRANCO, S.; DICK, H.; GIMÉNEZ CONCA, A.; PALMER, S.; PEREIRA, M.; CLAVIJO, M.; MARIANO, R.; GIUNTA, J.; FURQUE, M.; REY, I.; RAMÍREZ, R.; FREUE, J.; FERNÁNDEZ, I.; PAGANINI, M.; ENRICO, A.; CARRERAS, M.; BELLI, C.



MIÉRCOLES 1 DE NOVIEMBRE | 19.00-20.30

PANTALLA 04 LEUCEMIA MIELOIDE CRÓNICA/NEOPLASIAS MIELOPROLIFERATIVA Ph NEGATIVA
COORDINA: Francisca Rojas

PA-022 (#19794) - SEGUIMIENTO A LARGO PLAZO EN PACIENTES CON LEUCEMIA MIELOIDE CRÓNICA TRATADOS CON PONATINIB EN UNA COHORTE DEL MUNDO REAL. ANÁLISIS DE SEGURIDAD Y EFICACIA
MELA OSORIO, M.; MOIRAGHI, B.; OSYCKA, M.; PAVLOVSKY, M.; VARELA, A.; BENDEK, G.; TOSIN, F.; PÉREZ, M.; RIVA, E.; RAMÍREZ, R.; FERNÁNDEZ, I.; TANNURI, R.; FERRARI, L.; GIÈRE, I.; SIGHEL, C.; PAVLOVSKY, C.

PA-023 (#20028) - CALIDAD DE VIDA RELACIONADA CON LA SALUD DE LOS PACIENTES CON LEUCEMIA MIELOIDE CRÓNICA. RESULTADOS INFORMADOS POR EL PACIENTE
ENRICO, A.; DE LUCA, T.; GREGORIO, C.; GARCÍA EINSCHLAG, C.; DICK, H.; LARRIPA, I.; PONZINIBBIO, C.; MILONE, J.

PA-024 (#20057) - REDUCCIÓN DE DOSIS DE INHIBIDORES DE TIROSINA QUINASA EN PACIENTES CON LEUCEMIA MIELOIDE CRÓNICA: EXPERIENCIA EN LA VIDA REAL
LUFT, M.; TANNURI, R.; PAVLOVSKY, M.; FERNÁNDEZ, I.; MELA OSORIO, M.; SACKMANN, F.; FERRARI, L.; REMAGGI, G.; GIÈRE, I.; CUELLO, M.; DELAMER, M.; PAVLOVSKY, C.

PA-025 (#20106) - LEUCEMIA MIELOIDE CRÓNICA, UN RECORRIDO HISTÓRICO DEL TRATAMIENTO
ENRICO, A.; SZELAGOWSKI, M.; GREGORIO, C.; SALAZAR HIDALGO, A.; MILONE, J.; PONZINIBBIO, C.; GALLEGOS MORENO, J.; SÁNCHEZ, J.; ROSERO, J.; DE LUCA, T.

PA-026 (#20079) - ¿TERATOGENICIDAD ASOCIADA AL USO DE ITK EN PACIENTE VARÓN?
ESCALADA, N.; VALDA DUARTE, E.; RUBIN, F.; RODRÍGUEZ, A.; GONZÁLEZ, M.; FERNÁNDEZ MALDONADO, S.

PA-027 (#20091) - TIEMPO EN ALCANZAR LA RESPUESTA MOLECULAR MAYOR CON IMATINIB, NILOTINIB O DASATINIB EN 1ERA, 2DA Y 3ERA LÍNEA DE TRATAMIENTO EN PACIENTES CON LEUCEMIA MIELOIDE CRÓNICA (LMC)
CAMACHO, M.; TOLOZA, M.; MARTORELL, M.; BELLI, C.; LARRIPA, I.

PA-028 (#19830) - COEXISTENCIA DE MUTACIONES JAK2 Y BCR/ABL1 EN PACIENTES CON NEOPLASIAS MIELOPROLIFERATIVAS
CAGIGAS, G.; FESTORAZZI, A.; SANZ, Y.; GIUSTINA, S.

PA-029 (#19829) - CARACTERIZACIÓN CLÍNICA Y MOLECULAR DE UNA COHORTE DE PACIENTES CON TROMBOCITEMIA ESENCIAL
CAGIGAS, G.; GIUSTINA, S.; RANOCCHIA, R.; GAGEY, D.; MARTIN, N.; CAGIGAS, G.; PAGANI, F.

PA-030 (#19860) - ENFERMEDAD DE VON WILLEBRAND ADQUIRIDA EN ASOCIACIÓN CON TROMBOCITEMIA ESENCIAL: REGRESIÓN LUEGO DEL TRATAMIENTO
GAGEY, D.; MARTIN, N.; CAGIGAS, G.; RANOCCHIA, R.; GIUSTINA, S.; PAGANI, F.

PANTALLA 05 LINFOMA NO HODGKIN/LINFOMA HODGKIN
COORDINA: Mariana Kalmus

PA-031 (#19796) - BEGEV COMO TRATAMIENTO DE RESCATE EN PACIENTE CON LINFOMA DE HODGKIN RECAIDO/REFRACTARIO
CATALDO, F.; ANTELO, G.; CRISTALDO, N.; KALMUS, M.; ORLOVA, M.; ALTUVE, J.; WARLEY, F.; CAZAP, N.; FERNÁNDEZ, J.; DUPONT, J.; SOLIMANO, J.

PA-032 (#19941) - LINFOMA PREDOMINIO LINFOCITARIO NODULAR. EXPERIENCIA DE UN CENTRO
DÍAZVÉLEZ, N.; ARRIOLA, J.; COURREGES, V.; JOZAMI, C.; LO TURCO, A.; DE DIOS SOLER, M.; ALCIVAR, B.; CALDERÓN DONAIRE, A.; MÁRQUEZ, M.

PA-033 (#20059) - CONSENSO ENTRE UN GRUPO DE EXPERTOS EN EL USO DE B-AVD SOBRE ABVD EN LINFOMA DE HODGKIN AVANZA-DO (LH) EN PRIMERA LINEA: IMPLEMENTACIÓN DEL MÉTODO DELPHI
NEGRI ARANGUREN, F.; CERUTTI, A.; GARCÍA ALTUVE, J.; FIAD, L.; KURGANOSKY, N.; WARLEY, F.; PAVLOVSKY, A.

PA-034 (#20074) - LINFOMA HODGKIN: RESPUESTA A PRIMERA LÍNEA DE TRATAMIENTO EN ESTADÍOS LIMITADOS VS AVANZADOS SEGÚN ESQUEMA TERAPÉUTICO. EXPERIENCIA EN LA VIDA REAL DE UN ÚNICO CENTRO
FAZIO, P.; CONTTE, M.; MOIRANO, M.; YANTORNO, S.; SUÁREZ TORREZ, I.; CALIZAYA CHOQUE, M.; RIVA, M.

MIÉRCOLES 1 DE NOVIEMBRE | 19.00-20.30

PA-035 (#20081) - FACTORES PRONÓSTICOS EN ENFERMEDAD DE HODGKIN

GARBELINO, T.; JARA, M., BERNHARDT ELUNEY L., VILLARREAL P., PESSOLANI M. F.

PA-036 (#19901) - LINFOMA DE ZONA GRIS. UN RETO DIAGNÓSTICO Y TERAPÉUTICO

MARINGOLO, A.; PEROZZI, A.; GIARINI, P.; RAMOS, B.; FIORETTI, D.; FERRERAS, R.

PA-037 (#20054) - IMPLICANCIAS PRONÓSTICAS DE DEAUVILLE 4 EN LINFOMA DE HODGKIN Y LINFOMA PRIMARIO MEDIASTINAL

ROCCA, M.; JARCHUM, S.; ÁLVAREZ, M.; FALESCHINI, J.; GARCÍA, P.; COLOMBO, E.; MENECEZ BUSTILLO, R.; RIZZI, M.; JARCHUM, G.; LAVARDA, M.

PANTALLA 06 LINFOMA NO HODGKIN

COORDINA: **Enriqueta Martínez**

PA-038 (#19766) - EVOLUCIÓN DE PACIENTES CON MICOSIS FUNGOIDE Y SÍNDROME DE SÉZARY SOMETIDOS A TRASPLANTE ALOGÉNI-CO DE CÉLULAS PROGENITORAS HEMATOPOYÉTICAS

WARLEY, F.; RODRÍGUEZ, C.; ENZ, P.; ARBELBIDE, J.; BASQUIERA, A.

PA-039 (#19769) - EVALUACIÓN DE SOBREVIDA GLOBAL Y TOXICIDAD EN PACIENTES CON LINFOMA DE BURKITT TRATADOS CON PRO-TOCOLO BURKIMAB: EXPERIENCIA DE 2 CENTROS

ORLOVA, M.; RODRÍGUEZ, C.; CATALDO, F.; CRISTALDO, N.; KALMUS, M.; GUANCHIALE, L.; WARLEY, F.

PA-040 (#19853) - LEUCEMIA/LINFOMA DE CÉLULAS T DEL ADULTO ASOCIADA AL VIRUS HTLV1, EXPERIENCIA DE NUESTRA INSTITUCIÓN.

DE LA RÚA, L.; FREILICH, F.; ROSS, J.; BERTOLINO, Y.; TORRES, A.; QUISPE, D.; D'ANTUONI, J.; MÁRQUEZ VALDIVIA, N.; REINA, J.; CORTEZ VELÁSQUEZ, J.; TRÓCCOLI MORETTI, J.; MAZZEO, M.; REY, I.; CASIRAGHI, G.; BIGLIONE, M.; CAPRIFOGLIO, G.; DUCASA, N.

PA-041 (#19820) - APORTE DEL INMUNOFENOTIPO EN LOS SÍNDROMES LINFOPROLIFERATIVOS CRÓNICOS-NK

ISSOURIBEHERE, D.; MASDEA, M.; GIL, J.; SZELAGOWSKI, M.; DALMARONI, M.; HERLEIN, T.

PA-042 (#19833) - LEUCEMIA/LINFOMA T DEL ADULTO ASOCIADO A HTLV-1 PRESENTACIÓN CLÍNICA AL DIAGNÓSTICO: SERIE DE CASOS

YÁÑEZ, C.; MARSOL, N.; DEJESUS, J.; NOCETTI, E.; CHELIN, D.; SÁNCHEZ, N.; CLOOBS, M.; REY DEUTSCH, A.

PA-043 (#19996) - ENFERMEDAD INTERSTICIAL PULMONAR POR RITUXIMAB

MACCHIAVELLO, E.; GIORDANO, A.; VERDIE, C.; LAVIANO, M.

PA-044 (#20069) - SÍNDROME BING-NEEL: SERIE DE CASOS

WERNICKE, G.; GUANCHIALE, L.; MILANESIO, M.; RODRÍGUEZ, C.; BASQUIERA, A.

PA-045 (#20119) - PREVALENCIA DE LINFOMA DIFUSO DE CÉLULAS GRANDES B, FACTORES DE RIESGO Y RESPUESTA A TRATAMIENTO ESTANDAR

GUTIÉRREZ, D.; ALDUNATE, X.; GARCÍA, M.; CÓRDOBA ANDRADA, A.; SILES CRUZ, C.

PANTALLA 07 TRASPLANTE DE CÉLULAS PROGENITORAS HEMATOPOYÉTICAS (I)

COORDINA: **Silvina Palmer**

PA-046 (#19849) - ESTUDIO DE PREVALENCIA DE LA INFECCIÓN Y ENFERMEDAD POR CITOMEGALOVIRUS EN RECEPTORES DE TRAS-PLANTE DE CÉLULAS PROGENITORAS HEMATOPOYÉTICAS ALOGÉNICO EN PROFILAXIS CON LETERMIVIR: EXPERIENCIA DE UN CENTRO

MOREIRA, F.; FERNÁNDEZ, J.; SOLIMANO, J.; DUPONT, J.; DUARTE, P.; ANTELO, G.; RIVERO, T.; SAHAR, J.; AISINSCHARF, C.; GIMÉNEZ, A.; FORNILLO, F.; GARCÍA ALTUVE, J.; CAZAP, N.; RIVEROS, D.; RIERA, L.

PA-047 (#19942) - RESPUESTA AL RUXOLITINIB EN ENFERMEDAD INJERTO CONTRA HUÉSPED AGUDA REFRACTARIA A CORTICOIDES

ANTELO, G.; GIMÉNEZ, A.; AISINSCHARF, C.; RIVERO EQUIZA, T.; SAHAR, J.; MOREIRA, F.; FORNILLO, F.; GARCÍA ALTUVE, J.; CAZAP, N.; DUPONT, J.; RIERA, L.; CACCHIONE, R.; RIVEROS, D.; SOLIMANO, J.; FERNÁNDEZ, J.; DUARTE, P.



MIÉRCOLES 1 DE NOVIEMBRE | 19.00-20.30

PA-048 (#19976) - COMPLICACIONES RELACIONADAS AL TRASPLANTE ALOGÉNICO CON EL USO DE CICLOFOSFAMIDA POSTRASPLANTE (CYPT)

OTERMIN, F.; NAPAL, J.; YANTORNO, S.; ROSERO, J.; DE LUCA, T.; MILONE, J.

PA-049 (#19987) - TRASPLANTE DE CÉLULAS PROGENITORAS HEMATOPOYÉTICAS EN LEUCEMIA MIELOIDE CRÓNICA, EXPERIENCIA EN UN ÚNICO CENTRO.

TOSIN, M.; DALMARONI, M.; MARTÍ, A.; GUIGOVAZ, M.; CRUSET, S.; NAVICKAS, A.; SARDU, L.; PATIÑO, R.; ROMERO, A.; BURGOS, S.; SALERNO, Y.; VUKOVIC, M.

PA-050 (#19999) - LINFOMA DE HODGKIN RECAÍDO/REFRACTARIO: IMPACTO DEL PET-TC PRE TRASPLANTE AUTÓLOGO EN LA SOBREVIVENCIA EN EL MUNDO REAL. EXPERIENCIA DE UN ÚNICO CENTRO.

DI STEFANO, V.; YANTORNO, S.; FIAD, L.; MANCIOLA, F.; RIVA, M.; CONTTE, M.; FAZIO, P.; PARINA, C.

PA-051 (#20005) - TRASPLANTE DE CÉLULAS PROGENITORAS HEMATOPOYÉTICAS EN PACIENTES CON DIAGNÓSTICO DE APLASIA MEDULAR ADQUIRIDA.

LÓPEZ OROZCO, M.; CASTRO, M.; HERRERA, L.; WERNICKE, G.; MAS, M.; BASQUIERA, A.

PA-052 (#20016) - FIEBRE POST TRASPLANTE HEMATOPOYÉTICO HAPLOIDÉNTICO: ENTRE LA DISPARIDAD HLA Y LA EMERGENCIA INFECCIOSA

WIERSBA, V.; KUSMINSKY, G.; BERRO, M.; RIVAS, M.

PA-053 (#20033) - TRASPLANTE ALOGÉNICO DE PROGENITORES HEMATOPOYÉTICOS EN ADOLESCENTES Y ADULTOS JÓVENES

RODRÍGUEZ, C.; ROJANA, V.; CASTELLANOS, L.; MAS, M.; GARCÍA, M.; DAMONTE, V.; HOLLMANN, C.; BENDEK, G.; FERINI, G.; MAYER, G.; ARBELBIDE, J.; BASQUIERA, A.

PANTALLA 08 TRASTORNOS HEMORRÁGICOS/TRASTORNOS PROTROMBÓTICOS (I)

COORDINA: Verónica Privitera

PA-054 (#19804) - MUJERES CON HEMOFILIA, EL IMPACTO DEL ESTUDIO GENÉTICO PARA LA CORRECTA CLASIFICACIÓN.

RADIC, P.; MARTÍNEZ, M.; ZIEGLER, B.; ROSSETTI, L.; ABELLEYRO, M.; MORALES, F.; DE BRASI, C.; SLIBA, G.

PA-055 (#19807) - EVALUACIÓN DEL RENDIMIENTO ANALÍTICO DE UN ENSAYO DE FVIII DE UNA ETAPA MODIFICADO PARA LA CUANTIFICACIÓN PLASMÁTICA DE EMICIZUMAB

SUELDO, R.; BAQUES, A.; ARIAS, M.

PA-056 (#19815) - DESÓRDENES HEREDITARIOS DEL FIBRINÓGENO: REPORTE DE CASOS

VILLAVERDE, N.; CAÑELLAS MARTÍNEZ, N.; SCHWALB, G.; MANEYRO, A.; MARTTERER, M.

PA-057 (#19883) - EVALUACIÓN DE FACTORES CLÍNICOS Y DEMOGRÁFICOS ASOCIADOS A EVENTOS ISQUÉMICOS Y HEMORRÁGICOS EN PACIENTES CON COVID19 EN PACIENTES INTERNADOS EN NUESTRA INSTITUCIÓN.

SORASIO, L.

PA-058 (#19890) - TROMBOSIS EN SITIOS INUSUALES: NUESTRA EXPERIENCIA INSTITUCIONAL

LAGOMARSINO, I.; CIFUENTES, M.; DROUET, V.; XAVIER, F.; GAITE, A.; PAVLOVE, M.

PA-059 (#19818) - UTILIDAD DEL COMITÉ PERT PARA LA TOMA DE DECISIONES EN PACIENTES CON TEP DE MODERADO/ALTO Y ALTO RIESGO DE MUERTE.

CERSETTO, J.; BÁEZ, M.; GINGINS, M.; BOSIO, M.; GUTIÉRREZ, M.; COMIGNANI, P.; BOTTARO, F.; AVACA, H.; NOYA, A.; ÁLVAREZ, J.; GUTIÉRREZ, F.; CHERCOFF, J.; PAGNINI, C.; MACHAIN, A.

MIÉRCOLES 1 DE NOVIEMBRE | 19.00-20.30

PANTALLA 09 MISCELÁNEAS

COORDINA: Jorge Solimano

PA-060 (#19958) - LA CRISIS EN EL SISTEMA DE RESIDENCIAS MÉDICAS. PROYECTO DE NUEVA LEY DE RESIDENCIAS

ZERGA, M.; DE STEFANO, G.; KUSMINSKY, G.; MAHUAD, C.; MANEYRO, A.; TAURO, N.

PA-061 (#19810) - ACCESO Y FINANCIAMIENTO AL ALTO COSTO DESDE LA PERSPECTIVA DE LOS MIEMBROS DE LA SOCIEDAD ARGENTINA DE HEMATOLOGÍA

ALBARRACÍN, F.; SOLIMANO, J.; STEMMEIN, G.; CAMPESTRI, R.; ROJAS, F.; MOSSO, M.; VIUDEZ, M.; PAVLOVSKY, C.; DALMARONI, M.; WARLEY, F.; CELEBRIN, L.; SORIA, M.; MORENO, L.; DUPONT, J.

PA-062 (#19928) - DETERMINACIÓN DE INTERVALOS DE REFERENCIA DE PARÁMETROS HEMATOLÓGICOS EN POBLACIÓN ADULTA EN NUESTRA INSTITUCIÓN

RUBIOLO, S.; MONTEVERDI, M.

PA-063 (#19891) - EXPERIENCIA ASISTENCIAL DE AMPLIFICACIÓN DE MATERIAL GENÉTICO A PARTIR DE CÉLULAS SEPARADAS POR CITOMETRÍA DE FLUJO MULTIPARAMÉTRICA (CELL-SORTING)

HERLEIN, T.; MASDEA, M.; ISSOURIBEHERE, D.; MONTECINO, G.; GÓMEZ, A.; FANESSI, V.; ALBARENQUE, F.; RAMÍREZ, C.; ZOLEZZI, G.; LOUDET, S.

PA-064 (#19983) - VALORACIÓN DE FRAGILIDAD EN ADULTOS MAYORES CON PATOLOGÍAS ONCOHEMATOLÓGICAS EN EL HTAL. DE ALTA COMPLEJIDAD DEL BICENTENARIO DE ESTEBAN ECHEVERRÍA

ARMOCIDA, I.; CORRAL, L.

PA-065 (#19884) - STÁNDARES PONDERADOS PARA ACREDITAR CARRERAS DE MEDICINA EN ARGENTINA EN EL PARADIGMA DE LA MEDICINA SOCIAL

LARREA ARNAU, C.; LARREA, C.; LARREA, C.

PA-066 (#19935) - SÍNDROME URÉMICO HEMOLÍTICO ATÍPICO: EXPERIENCIA CLÍNICA, DIAGNÓSTICA Y TERAPÉUTICA DE NUESTRO CENTRO.

FORNILLO, F.; FERNÁNDEZ, J.; DUPONT, J.; CAZAP, N.; GARCÍA ALTUVE, J.; ANTELO, G.; MAYMO, D.; RIERA, L.; SAHAR, J.; SOLIMANO, J.; DUARTE, P.; MOREIRA, F.; CACCHIONE, R.; RIVERO EQUIZA, T.; AISINSCHARF, C.; GIMÉNEZ, A.

POSTERS PEDIATRÍA (PP)

SHERATON HOTEL | ATLÁNTICO CIUDAD | PISO 11

MIÉRCOLES 1 DE NOVIEMBRE | 19.00-20.30

PANTALLA 01 FALLOS MEDULARES Y SOPORTE EN IMUNOSUPRIMIDOS

COORDINA: Graciela Elena

PP-01 (#19997) - SÍNDROMES DE FALLOS MEDULARES: EXPERIENCIA PEDIÁTRICA EN UN CENTRO DE ALTA COMPLEJIDAD

IUDICA, M.; URQUIZA, M.; VERÓN, D.; VARELA, M.

PP-02 (#20111) - EFICACIA Y SEGURIDAD DE LA TRANSFUSIÓN DE GRANULOCITOS EN PACIENTES PEDIÁTRICOS INMUNOSUPRIMIDOS.

VITALI, M.; ALBA, R.; PUGLIESE, A.; ZAMORA, F.; ELIAS, S.

PP-03 (#19812) - APLASIA MEDULAR ADQUIRIDA, EXPERIENCIA DE UN HOSPITAL PÚBLICO EN LOS ÚLTIMOS 20 AÑOS.

LAGROTTA, P.; GARCÍA, E.; FRANZOT, R.; SEGOVIA GIRA, V.; GUTIÉRREZ, G.; GARBINI, C.; RICCHERI, C.

PP-04 (#19975) - SÍNDROME DE SEPSIS EN NIÑOS CON LEUCEMIA LINFOBLÁSTICA AGUDA EN ARGENTINA. REVISIÓN DE SEGUIMIENTO A DIEZ AÑOS

RICCHERI, C.; FILARDI, F.; GARBINI, C.; BORCHICHI, S.; MAKIYA, M.; TOMASETTI, M.; DEANA, A.; MORÁN, L.; TARSETTI, E.; GÓMEZ, S.

PANTALLA 02 LEUCEMIA LINFOBLÁSTICA AGUDA

COORDINA: Vanesa Giménez

PP-05 (#20034) - ANÁLISIS COMPARATIVO DE DOS PROTOCOLOS CONSECUTIVOS DE TRATAMIENTO GATLA-ALLIC 2002 Y 2010 EN PACIENTES PEDIÁTRICOS CON LEUCEMIA LINFOBLÁSTICA AGUDA EN UNA INSTITUCIÓN

SORIA, M.; FERRARO, C.; SÁNCHEZ, F.; MORÁN, L.; PRADA, S.; RODRÍGUEZ, A.; CADME GUEVARA, C.; BADRÁN DÍAZ, A.; MURÚA, M.; DETONI, D.; NOVAS, F.; SOBERÓN, B.; FERNÁNDEZ ESCOBAR, N.; DIEUZEIDE, M.; GUIÑAZÚ, K.; FERNÁNDEZ, M.; WITTMUND, L.; SCHWALB, G.; BASACK, N.; ATTIE, M.; GAILLARD, I.; MARTÍNEZ, M.; DRELICHMAN, G.

PP-06 (#19881) - ANÁLISIS DEL IMPACTO DE LA ENFERMEDAD MÍNIMA RESIDUAL POR CITOMETRÍA DE FLUJO (EMR) EN EL DÍA 33 Y DÍA 78 EN EL PROTOCOLO ALLIC-BFM-09 Y SU IMPORTANCIA PARA LA ESTRATIFICACIÓN DEL ALLIC-BFM-22.

SAJAROFF, E.; ROFFE, G.; RUBIO, P.; BARREDA FRANK, M.; MARTÍNEZ, C.; GUITTER, M.; BAIALARDO, E.; BERNASCONI, A.; RIZZO, A.; PENNELLA, C.; PERUZZO, L.; PRADO, D.; SANZ, M.; ROSSI, J.; FELICE, M.

PP-07 (#19824) - ANÁLISIS INTEGRADO DE DATOS TRANSCRIPTÓMICOS PARA LA CLASIFICACIÓN MOLECULAR DE LA LEUCEMIA LINFOBLÁSTICA AGUDA PEDIÁTRICA.

RUIZ, M.; ABBATE, M.; SOSA, E.; RICCHERI, C.; GUERON, G.; COTIGNOLA, J.

PP-08 (#20094) - EVALUACIÓN DEL TRATAMIENTO DE LEUCEMIA LINFOBLÁSTICA AGUDA EN MENORES DE 15 AÑOS, CON EL PROTOCOLO GATLA 2010, DURANTE 5 AÑOS EN UN ÚNICO CENTRO

BORCHICHI, S.; GONZÁLEZ, F.; RODRÍGUEZ, L.

PP-09 (#20021) - CARACTERIZACIÓN MOLECULAR DE LEUCEMIA LINFOBLÁSTICA AGUDA (LLA) EN PACIENTES PEDIÁTRICOS: EXPERIENCIA EN UN HOSPITAL PÚBLICO DE CABA

GUINAZU, K.; FERNÁNDEZ, M.; DIEUZEIDE, M.; HIDALGO, C.; PRECIADO, M.; LORENZETTI, M.; MORÁN, L.; SORIA, M.; FERRARO, C.; PRADA, S.; BASACK, N.; WITTMUND, L.; SCHWALB, G.; SOBERÓN, B.; FERNÁNDEZ ESCOBAR, N.; DETONI, D.; NOVAS, F.; ATTIE, M.; DRELICHMAN, G.

MIÉRCOLES 1 DE NOVIEMBRE | 19.00-20.30

PANTALLA 03 LINFOMAS / ENFERMEDADES HEMATOLÓGICAS EN PACIENTES CON SÍNDROME DE DOWN

COORDINA: **Silvina Gómez**

PP-10 (#19916) • CARACTERÍSTICAS DEMOGRÁFICAS Y HEMATOLÓGICAS DE PACIENTES PEDIÁTRICOS CON DIAGNÓSTICO DE SÍNDROME DE DOWN Y LEUCEMIA LINFOBLÁSTICA AGUDA (SD-LLA) TRATADOS EN UNA INSTITUCIÓN DE LA PATAGONIA ARGENTINA

GEORGE, M.; WYBERT, M.; GUTIÉRREZ, M.; BONGI, Y.; DI MARCO, G.; MONITTO, V.; MUSSINI, S.

PP-11 (#19992) • SÍNDROME DE DOWN Y TRASPLANTE DE MÉDULA ÓSEA: SERIE DE CASOS

HERRERA ANDINO, M.; LÓPEZ OROZCO, M.; MAS, M.; WERNICKE, G.; SEPICH, M.; MILANESIO, M.; HOLLMANN, C.; SUEN, V.; BASQUIERA, A.

PP-12 (#19896) • DIAGNÓSTICO AZAROSO DE SÍNDROME DE DOWN EN CONTEXTO DE MIELOPOYESIS ANORMAL TRANSITORIA AGUDA: REPORTE DE TRES CASOS.

MIGUEL, F.; GUITTER, M.; DIGIORGE, J.; ROSSI, J.; FELICE, M.

PP-13 (#19977) • LINFOMA DE HODGKIN EN ARGENTINA DIFERENTES REALIDADES SOCIOECONÓMICAS, INFLUYEN EN EL PRONOSTICO?

GÓMEZ, S.; DROZDOWSKI, M.; MORICI, M.; RUIZ, C.; RODRÍGUEZ BOUHIER, E.; DEANA, A.; RICCHERI, C.

PP-14 (#20026) • COMPARACION DE DOS PROTOCOLOS SUCESIVOS PARA EL TRATAMIENTO DE NEOPASIAS DEL CÉLULAS B MADURAS CON LA INCORPORACION DE LA TERAPIA ANTICD20

SÁNCHEZ LA ROSA, C.; PERUZZO, L.; DEU, A.; ZAMARO, H.; PENNELLA, C.; ALFARO, E.; ROSSI, J.; GUITTER, M.; GALLUZZO MUTTI, M.; FELICE, M.

PANTALLA 04 TRASTORNOS HEMORRAGÍPAROS Y PROTROMBÓTICOS

COORDINA: **Juan Chain**

PP-15 (#19917) • CARACTERÍSTICAS CLÍNICAS Y RESPUESTA TERAPÉUTICA EN PACIENTES CON TROMBOCITOPENIA MODERADA/SEVERA EN UNA INSTITUCIÓN DE LA PATAGONIA ARGENTINA

GEORGE, M.; WYBERT, M.; GUTIÉRREZ, M.; GODOY, D.; MONITTO, V.; BONGI, Y.

PP-16 (#19839) • SEGURIDAD DE LA VACUNACIÓN INTRAMUSCULAR (SARS-COV2) EN PACIENTES CON HEMOFILIA EN ARGENTINA.

MARTÍNEZ, M.; WILLIAMS, M.; ARRIETA, M.; BORCHICHI, S.; ARNAIZ, C.; BORDONE, R.; BRUNORI DEVILLE, L.; CAFERRI, H.; CANÓNICO, M.; CÉDOLA, A.; COSTA, M.; CRUZ, M.; GALDEANO, V.; GARBIERO, S.; GASTALDO, S.; LISTELLO, V.; LÓPEZ, M.; MORELL, M.; NEME, D.; QUINTEROS, R.; SLIBA, G.; TORRESSI, M.; RISSO PATRÓN, L.

PP-17 (#19982) • ENFERMEDAD TROMBOEMBÓLICA VENOSA (ETV) EN PACIENTES PEDIÁTRICOS INTERNADOS EN UN CENTRO DE ALTA COMPLEJIDAD: FACTORES DE RIESGO Y EVENTUAL PROFILAXIS.

URQUIZA, M.; IUDICA, M.; VERON, D.; VARELA, M.

PP-18 (#19863) • PROFILAXIS ANTITROMBÓTICA EN TRASPLANTE HEPÁTICO PEDIÁTRICO

GONZÁLEZ PALUMBO, S.; SCHWALB, G.; WITTMUND, L.; BADRÁN DÍAZ, A.; SÁNCHEZ, F.; BASACK, N.; LEZAMA ELECHARRI, C.; ATTIE, M.; MARCONE, I.; COLITTO, L.; DRELICHMAN, G.



POSTERS ADULTOS (PA)

SHERATON HOTEL | CRUZ DEL SUR MAR Y CIUDAD | PISO 12

JUEVES 2 DE NOVIEMBRE | 19.45-21.15

PANTALLA 01 DISCRASIAS CÉLULAS PLASMÁTICAS (II)

COORDINA: Cristián Seehaus

PA-067 (#20007) - EVALUACIÓN DE LA UTILIDAD CLÍNICA DE LA RELACIÓN COMPONENTE MONOCLONAL/ ZONA GAMMA MEDIDA EN PROTEINOGRAMA ELECTROFORÉTICO SÉRICO, PARA DIFERENCIAR MIELOMA MÚLTIPLE SINTOMÁTICO DE OTRAS GAMMAPATÍAS MONOCLONALES

ASSUM, D.; MILANESIO, M.; FERRER, D.; CAEIRO, G.; MOLINA, S.; LUJÁN, P.; AMIGONE, J.; CAEIRO, G.; CAPRA, R.

PA-068 (#20046) - IMPACTO PRONÓSTICO DE VARIABLES INMUNES EN PACIENTES CON MIELOMA MÚLTIPLE (MM) TRATADOS CON ESQUEMAS BASADOS EN BORTEZOMIB Y CONSOLIDACIÓN CON TRASPLANTE HEMATOPOYÉTICO AUTÓLOGO (THA).

AYALA ROBLES, L.; GELO, O.; CUSTIDIANO, M.; BABUIN, E.; FUENTE, M.; KORIN, L.; OCHOA, P.; CRANCO, S.; VITRIU, A.; DÍAZ COUSELO, F.; TARTAS, N.; SÁNCHEZ ÁVALOS, J.; FONCUBERTA, C.

PA-069 (#20053) - EXPERIENCIA EN LA DETECCIÓN DE ANOMALÍAS CROMOSÓMICAS EN GAMMAPATÍAS MONOCLONALES DESDE LA IMPLEMENTACIÓN DE FISH A PARTIR DE CÉLULAS PLASMÁTICAS CONCENTRADAS POR SEPARACIÓN CELULAR POR CITOMETRÍA DE FLUJO (CELL SORTING)

MARTÍNEZ, M.; MASDEA, M.; MILLER, B.; HERLEIN, T.; ISSOURIBEHERE, D.; LOUDET, S.

PA-070 (#20055) - SÍNDROME POEMS: IMPORTANCIA DEL TRABAJO MULTIDISCIPLINARIO EN EL DIAGNÓSTICO Y TRATAMIENTO. REPORTE DE 5 CASOS DE UN ÚNICO CENTRO.

VALERGA COUSTE, J.; MANCIOLA, F.; VICENTE, M.; DI STEFANO, V.; PARINA, C.; RIVA, M.

PA-071 (#20071) - TRATAMIENTO DE PACIENTES CON MIELOMA MÚLTIPLE DE NUEVO DIAGNOSTICO (MMND) MENORES DE 70 AÑOS. EXPERIENCIA DE LA VIDA REAL

OCHOA, P.; KORIN, L.; AYALA ROBLES, L.; CUSTIDIANO, M.; SÁNCHEZ ÁVALOS, J.; VITRIU, A.; TARTAS, N.; CRANCO, S.; FUENTE, M.; BABUIN, E.; GELO, O.; VENEGAS, M.; TEMPRA, P.; PAGANINI, L.; NOVOA, A.; FONCUBERTA, C.

PA-072 (#20075) - LEUCEMIA DE CÉLULAS PLASMÁTICA EN UN HOSPITAL PÚBLICO DE CABA

KAPELIAN, G.; SALVADOR, E.; BADENAS, M.; NÚÑEZ, D.; GIRARDI, A.

PA-073 (#20083) - ¿QUE CARACTERIZA AL MIELOMA MULTIPLE IGA?

GIMÉNEZ, A.; ANTELO PÉREZ, G.; GIAGAME, V.; CACCHIONE, R.; RIVERO, T.; SAHAR, J.; SOLIMANO, J.; FERNÁNDEZ, J.; DUARTE, P.; DUPONT, J.; CAZAP, N.; ALTUVE, J.; RIVEROS, D.; AISINCHARF, C.; FORNILLO, F.; RIERA, L.; MOREIRA, F.

PANTALLA 02 LEUCEMIA LINFÁTICA CRÓNICA

COORDINA: Augusto Miroli

PA-074 (#20031) - INCIDENCIA DE SEGUNDAS NEOPLASIAS EN EL SEGUIMIENTO DE UNA COHORTE HISTÓRICA DE PACIENTES CON LEUCEMIA LINFOCÍTICA CRÓNICA

ENRICO, A.; DE LUCA, T.; FIAD, L.; PRATES, M.; GARCÍA EIENSCHLAG, C.; COLLAZOS, J.; SZELAGOWSKI, M.; DICK, H.; PONZINIBBIO, C.; MILONE, J.

PA-075 (#19943) - ASOCIACIÓN DE LA HIPOGAMMAGLOBULINEMIA CON LA MORTALIDAD EN LEUCEMIA LINFOCÍTICA CRÓNICA

ANTELO, G.; DE LUSARRETA, R.; TORRES, M.; AISINCHARF, C.; FORNILLO, F.; GIMÉNEZ, A.; RIVERO EQUIZA, T.; SAHAR, J.; MOREIRA, F.; GARCÍA ALTUVE, J.; CAZAP, N.; DUARTE, P.; CACCHIONE, R.; RIERA, L.; DUPONT, J.; SOLIMANO, J.; FERNÁNDEZ, J.; RIVEROS, D.

PA-076 (#19944) - ¿INFLUYE EL TIEMPO DE OBSERVACIÓN SIN TRATAMIENTO EN PACIENTES CON LEUCEMIA LINFOCÍTICA CRÓNICA EN LA SOBREVIVENCIA DE LOS PACIENTES?

ANTELO, G.; FORNILLO, F.; GIMÉNEZ, A.; RIVERO EQUIZA, T.; SAHAR, J.; MOREIRA, F.; GARCÍA ALTUVE, J.; AISINCHARF, C.; CAZAP, N.; CACCHIONE, R.; DUARTE, P.; RIERA, L.; FORNILLO, F.; RIERA, L.; DUPONT, J.; FERNÁNDEZ, J.; RIVEROS, D.; SOLIMANO, J.

JUEVES 2 DE NOVIEMBRE | 19.45-21.15

PA-077 (#19773) - VALOR PRONÓSTICO DEL PROTEINOGRAMA ELECTROFORÉTICO SÉRICO EN PACIENTES CON LEUCEMIA LINFÁTICA CRÓNICA: EXPERIENCIA EN NUESTRO CENTRO

RODRÍGUEZ, P.; SAGREDO AGUIRRE, M.; MARTORELLI, J.; BERTINI, M.; CRUZ ZARATE, S.; MORENO, F.; GONZÁLEZ PIGNOL, L.; LONGORDO, F.; D'ANTONIO, C.; PANTANO, J.; TORRES, C.; COMELLES, M.; BEZARES, R.; DAMIANI, G.

PA-078 (#19825) - CITOMETRÍA DE IMÁGENES EN LLC/LINF LINF PEQ (LLP): DETECCIÓN DE SUBTIPOS MORFOLÓGICOS CLÁSICOS, NUEVAS CATEGORÍAS "PRECURSORAS" Y SU CORRELACIÓN CON LA HISTOPATOLOGÍA CLÁSICA EN GANGLIO LINFÁTICO DE 3 PACIENTES EN DIFERENTE ESTADIO CLÍNICO

CABRAL LORENZO, M.; LOMBARDO, T.; GIL FOLGAR, M.; ALTUBE, A.; QUARROZ BRAGHINI, J.; RANUNCOLO, S.; KORNBLIHTT; BLANCO, G.

PA-079 (#19970) - OBINUTUZUMAB- VENETOCLAX EN PACIENTES CON LEUCEMIA LINFOCÍTICA CRÓNICA: EXPERIENCIA EN NUESTRO CENTRO A PROPÓSITO DE 3 CASOS

LUCERO, E.

PA-080 (#19911) - IMPLEMENTACIÓN DEL ESTUDIO MOLECULAR Y ESTANDARIZACIÓN DEL ANÁLISIS DE LOS GENES IGHV Y TP53

VILLEGAS, M.; MARANGONI, L.; FARQUHARSON, M.; GARCÍA, L.; GUTIÉRREZ, M.

PANTALLA 03 LEUCEMIA LINFOBLÁSTICA AGUDA

COORDINA: María Moirano

PA-081 (#19908) - EVOLUCIÓN EN PACIENTES CON DIAGNÓSTICO DE LEUCEMIA LINFOBLÁSTICA AGUDA B, CD20 POSITIVOS EN COMPARACIÓN CON CD20 NEGATIVOS, EN UN ÚNICO CENTRO DE SALUD.

ROSS, J.; MÁRQUEZ VALDIVIA, N.; REY, I.; MAZZEO, M.; DE LA RÚA, L.; FREILICH, F.; TRÓCCOLI MORETTI, J.; BERTOLINO, Y.; TORRES, A.; QUISPE, D.; REINA, J.; CORTEZ VELÁSQUEZ, J.; D'ANTUONI, J.

PA-082 (#20035) - INCORPORACIÓN DEL ARRAY CGH-SNP EN EL DIAGNÓSTICO DE PACIENTES CON LEUCEMIA LINFOBLÁSTICA AGUDA.

MILLER, B.; MARTÍNEZ, M.; GHIO, A.; LOUDET, S.

PA-083 (#19934) - APORTE DEL PRIMER LABORATORIO REGIONAL DE CITOMETRÍA DE FLUJO EN LA GENERACIÓN DE DATOS SOBRE LA INCIDENCIA DE LEUCEMIAS EN LA POBLACIÓN LOCAL Y SU RELACIÓN CON EL ÁREA DE RESIDENCIA

FARINÓ, V.; RICHARD, M.

PA-084 (#20076) - INCIDENCIA DE TROMBOSIS VENOSA EN PACIENTES DE 18 A 55 AÑOS CON LLA QUE RECIBIERON QUIMIOTERAPIA PROTOCOLO GATLA CON USO DE ASPARAGINASA, EXPERIENCIA EN NUESTRA INSTITUCIÓN

CORTEZ VELÁSQUEZ, J.; QUISPE, D.; DE LA RÚA, L.; BERTOLINO, Y.; ROSS, J.; TRÓCCOLI, J.; FREILICH, F.; REINA, J.; MÁRQUEZ VALDIVIA, N.; DANTUONI, J.; TORRES, A.

PA-085 (#19855) - PERFIL DE TOXICIDAD DE PEGASPARGINASA EN PACIENTES ADULTOS CON DIAGNÓSTICO DE LEUCEMIA LINFOBLÁSTICA AGUDA PH NEGATIVA BAJO TRATAMIENTO DE INDUCCIÓN CON PROTOCOLO TIPO BFM: SERIE DE CASOS.

CHELIN, D.; DEJESUS, J.; CLOOBS, M.; YÁÑEZ, C.; SÁNCHEZ, N.; NOCETTI, E.

PA-086 (#20044) - RELEVAMIENTO DE ESTUDIOS CITOGENÉTICOS EN LA EVALUACIÓN DE LEUCEMIA LINFOBLÁSTICA DE CÉLULAS T (LLA-T) EN ADULTOS

MARTÍNEZ, M.; MILLER, B.; GHIO, A.; LOUDET, S.

PA-087 (#19873) - EXPERIENCIA EN EL TRATAMIENTO DE LEUCEMIA LINFOBLÁSTICA AGUDA EN ADULTOS MAYORES CON PROTOCOLO HYPER-CVAD VS PROTOCOLO GATLA 8-LLA-06

SANTORUM, C.; PASTUIZACA, E.; SCOLES, G.



JUEVES 2 DE NOVIEMBRE | 19.45-21.15

PANTALLA 04 LEUCEMIA MIELOIDE AGUDA (III)

COORDINA: Ana Gaité

PA-088 (#19990) - EVALUACIÓN DEL PRONÓSTICO EN PACIENTES CON LMA CON ALTERACIONES GENÉTICAS RECURRENTES DE RIESGO FAVORABLE CON ALTERACIONES EN EL CORE BINDING FACTOR, EN CASOS REALES DE UNA INSTITUCIÓN DE LA CIUDAD AUTÓNOMA DE BS AS.

DANTUONI, J.; BERTOLINO, Y.; ROSS, J.; TORRES, A.; TRÓCCOLI MORETTI, J.; FREILICH, F.; REINA, J.; CORTEZ VELÁSQUEZ, J.; DE LA RÚA, L.; QUISPE, D.; MÁRQUEZ VALDIVIA, N.; MAZZEO, M.; REY, I.

PA-089 (#19994) - ¿LA HIPERLEUCOCITOSIS EN LEUCEMIA MIELOBLÁSTICA AGUDA, UN FACTOR PRONÓSTICO EN LA ERA DE LOS MARCADORES GENÉTICOS-MOLECULARES?

DICK, H.; DE LUCA, T.; ENRICO, A.; YANTORNO, S.; MILONE, J.

PA-090 (#20010) - DISTRIBUCIÓN DE LOS TRANSCRIPTOS BCR1, 2 Y 3 EN PACIENTES CON LEUCEMIA PROMIELOCÍTICA AGUDA DERIVADOS DE HOSPITALES PÚBLICOS DE LA PROVINCIA DE BUENOS AIRES

MAZZIOTTA, L.; FLORES, C.; ROCHA, D.; ORELLANO, L.; ARCHUBY, M.

PA-091 (#20017) - INCIDENCIA DE LEUCEMIA AGUDA Y SUBTIPOS EN UN CENTRO DE DERIVACIÓN PROVINCIAL.

CARIDE, C.; GONZÁLEZ, A.; MARÍN, C.; SALVI, Y.

PA-092 (#20019) - DISTRIBUCIÓN DE LA PRESENTACIÓN DE LAS LEUCEMIAS AGUDAS EN UNA POBLACIÓN ADULTA HOSPITALARIA DE LA PROVINCIA DE BUENOS AIRES.

MEN, P.; VENEGAS, M.; CERES, V.; VÁZQUEZ, M.; NÚÑEZ, A.; BANDIN, M.; MAYMO, D.; OLIVEIRA, N.; COROMINAS, A.; ALFONSO, G.; GONZÁLEZ, M.; ACOSTA, D.

PA-093 (#20025) - LEUCEMIA PROMIELOCÍTICA AGUDA COMPLICACIONES TEMPRANAS Y TARDÍAS, EXPERIENCIA DE UN CENTRO MÉDICO

ROSETO, J.; SÁNCHEZ, J.; SALAZAR HIDALGO, A.; GALLEGOS MORENO, J.; GREGORIO, C.; DE LUCA, T.; COLLAZOS, J.; ENRICO, A.

PA-094 (#20047) - TRATAMIENTO DE LA LEUCEMIA MIELOIDE AGUDA (LMA) CON VENETOCLAX EN COMBINACIÓN CON REGÍMENES DE QUIMIOTERAPIA INTENSIVA. EXPERIENCIA DE UN CENTRO

LIPERA, V.; MELA OSORIO, M.; FERRARI, L.; SACKMANN, F.; PAVLOVSKY, A.; GALEANO, A.; GIÉRE, I.; NARBAITZ, N.; MARTÍNEZ ROLON, J.; PAVLOVSKY, C.; PAVLOVSKY, M.; FERNÁNDEZ, I.

PANTALLA 05 LEUCEMIA MIELOIDE AGUDA (IV)

COORDINA: Mariana Pereira

PA-095 (#20063) - ¿ES SUFICIENTE LA TERAPIA DISPONIBLE PARA LEUCEMIAS MIELOBLÁSTICAS EN PACIENTES AÑOSOS?

ENRICO, A.; SÁNCHEZ, J.; TARQUI, M.; DICK, H.; GALLEGOS MORENO, J.; SZELAGOWSKI, M.; ROSETO, J.; DE LUCA, T.; MILONE, J.

PA-096 (#20078) - DETECCIÓN DE MUTACIONES EN NPM1 EN LEUCEMIA MIELOIDE AGUDA: COMPARACIÓN DE ELECTROFORESIS EN GEL DE AGAROSA VS ELECTROFORESIS CAPILAR

MONTECINO, G.; GÓMEZ, A.; DI BELLA, S.; RAHHAL, M.; ALBARENQUE, F.; LOUDET, S.; FANESSI, V.

PA-097 (#20087) - COMPROMISO EXTRAMEDULAR EN LEUCEMIA MIELOBLÁSTICA AGUDA

MAHON LESPKI, M.; SALERNO, Y.; TOSIN, M.; MARTÍ, A.

PA-098 (#20088) - EXPERIENCIA DE UN CENTRO EN LEUCEMIA DE CÉLULAS DENDRÍTICAS PLASMOCITOIDES

INES FRUCTUOSA, C.; BRULC, E.; GIMÉNEZ, A.; GARBARINI, M.; CRISTALDO, N.; SCHUTZ, N.; ARBELBIDE, J.

PA-099 (#20112) - CARACTERÍSTICAS CLÍNICAS E IMPACTO PRONÓSTICO EN LMA CON NPM1 MUTADO.

DÍAZ, E.; NAVICKAS, A.; SALERNO, Y.

PA-100 (#20114) - DESCRIPCIÓN DE UNA SERIE DE CASOS DE LEUCEMIA PROMIELOCÍTICA AGUDA

LANGTON, S.; FERNÁNDEZ, A.; QUIJANO, S.; MOSCATELLI, M.; BELIGOY, L.

PA-101 (#20115) - ESTUDIO RETROSPECTIVO EN LMA-CBF: PRONÓSTICO Y EVOLUCIÓN

TORREGUITART, F.; AGRIELLO, E.; LANG, C.; BENDER, A.; CERONE, C.; POMBO, P.; IOMMI, P.; VACA, V.; GAITÉ, A.; PERTINÉ, B.; LÓPEZ ARES, L.; FURQUE, M.; VÁZQUEZ, M.; BRANDT, M.; SALINAS, C.; BECCACECE, M.; RÍOS PART, M.; RAMÍREZ, R.; CROSTA, C.; BENDER, M.

JUEVES 2 DE NOVIEMBRE | 19.45-21.15

PANTALLA 06 LINFOMA NO HODGKIN

COORDINA: **Elvira Giannini**

PA-102 (#19939) • DESÓRDENES LINFOPROLIFERATIVOS POST TRASPLANTE (PTLD) DE ÓRGANO SÓLIDO: EXPERIENCIA EN UN CENTRO

CONDE, N.; REYNOSO, M.; COSTA, A.; CHIATTI, R.; PUENTE, D.; COLORIO, C.; MONTENEGRO, M.; RENEDO, M.; FAVALORO, L.; SOLAR, H.; OSSÉS, J.; RAFFAELE, P.; DESCALZI, V.; ROSSI, A.

PA-103 (#19952) • TRATAMIENTO DE LINFOMA DIFUSO DE CÉLULAS GRANDES B: NUESTRA EXPERIENCIA CON EL ESQUEMA R DA EPOCH EN PRIMERA LÍNEA

PESTALARDO, I.; MASSONE, R.; KANTOR, G.; PAVLOVE, M.; LAGOMARSINO, I.; RICHELME, M.

PA-104 (#19844) • LINFOMAS NO HODGKIN AGRESIVOS EN PACIENTES VIH POSITIVOS - EXPERIENCIA DE UN CENTRO

CLOOBS, M.; SÁNCHEZ, N.; NOCETTI, E.; CHELIN, D.; YÁÑEZ, C.; DEJESUS, J.; MARTÍNEZ, M.; ROJAS, F.

PA-105 (#20058) • COMPROMISO UTERINO POR LNH B DE ALTO GRADO: SERIE DE CASOS EN HOSPITAL ESCUELA DE AGUDOS DR. RAMON MADARIAGA – POSADAS (MISIONES)

CAVIA, S.; WOLHEIN, D.; FERNÁNDEZ, C.; BERNARD, H.; DEVECCHI, A.; MELNICHUK, A.; ESQUIVEL, M.; FERRI, C.; MARTÍN, B.; BENAVIDEZ, N.; MARULL, M.

PA-106 (#20121) • LINFOMA NO HODGKIN Y VIH

GUTIÉRREZ, D.; ALDUNATE, X.; GARCÍA, M.; CÓRDOBA ANDRADA, A.; SILES CRUZ, C.

PA-107 (#19886) • UTILIDAD DE LA CITOMETRÍA DE FLUJO EN EL DIAGNÓSTICO ASOCIADA A MUESTRAS DE PUNCIÓN ASPIRACIÓN CON AGUJA FINA EN LESIONES DE TIROIDES.

HOSPITAL OÑATIVIA; MONTEROS ALVI, M.

PA-108 (#19903) • ANTICUERPO ANTI TRBC1 PARA EVALUACIÓN RÁPIDA DE LA CLONALIDAD DE LINFOCITOS T EN SÍNDROMES LINFOPROLIFERATIVOS T

VENEGAS, M.; NOVOA, A.; TEMPRA, P.; PERRELLA, S.; NORO, M.; ENRICO, A.; MILONE, J.; KORIN, L.; FONCUBERTA, M.

PANTALLA 07 TRASPLANTE DE CÉLULAS PROGENITORAS HEMATOPOYÉTICAS

COORDINA: **Sol Jarchum**

PA-109 (#20062) • VALOR PRONÓSTICO DE SCORE EASIX EN TRASPLANTE ALOGÉNICO DE PROGENITORES HEMATOPOYÉTICOS

FALESCHINI, J.; JARCHUM, S.; JARCHUM, G.; ROCCA, M.; LAVARDA, M.; MENECEZ BUSTILLO, R.; COLOMBO, E.; RIZZI, M.

PA-110 (#20067) • ANALISIS RETROSPECTIVO DE PACIENTES (PTS) CON MIELOMA MÚLTIPLE (MM) SOMETIDOS A TRASPLANTE AUTÓLOGO DE PROGENITORES HEMATOPOYÉTICOS PERIFÉRICOS (TAPHP) AMBULATORIO VS INTERNADO

PERTINÉ, B.; HENRY, E.; HERRERA, M.; RIVERO, M.; LEYTON, F.; MONTEYANO, A.; MILONE, G.

PA-111 (#20068) • IMPACTO DE LAS CARACTERÍSTICAS DE LOS DONANTES EN LOS RESULTADOS DE TRASPLANTE HAPLOIDÉNTICO DE CÉLULAS HEMATOPOYÉTICAS: EXPERIENCIA DE 10 AÑOS EN UN CENTRO PÚBLICO

CRUSET, S.; DALMARONI, M.; NAVICKAS, A.; PATIÑO, R.; SARDU, L.; TOŚIN, M.; ROMERO, A.; MARTINS, E.; MARTÍ, A.; BURGOS, S.; GONZÁLEZ VUKOVIC, P.

PA-112 (#20090) • INCIDENCIA Y PREDICTORES DE RESULTADOS DE LA ENFERMEDAD INJERTO VERSUS HUÉSPED AGUDA POST TRASPLANTE ALOGÉNICO DE PROGENITORES HEMATOPOYÉTICOS

GARCÍA, M.; ODSTRCIL, M.; GIMÉNEZ CONCA, A.; STURICH, A.; HUESPE, I.; CASTELLANOS, L.; BENDEK, G.; PIRAZZINI, E.; FERINI, G.; ARBELBIDE, J.; BASQUIERA, A.

PA-113 (#20099) • EL TRASPLANTE ALOGÉNICO DE CÉLULAS PROGENITORAS HEMATOPOYÉTICAS COMO CONSOLIDACIÓN EN LEUCEMIA MIELOBLÁSTICA AGUDA. EXPERIENCIA DE UN CENTRO

SZELAGOWSKI, M.; YANTORNO, S.; DICK, H.; DE LUCA, T.; ROSERO, J.; NAPAL, J.; MILONE, J.

PA-114 (#20100) • DISPARIDAD HLA DPB1: ANÁLISIS RETROSPECTIVO EN UNA COHORTE DE PACIENTES QUE RECIBIERON TRASPLANTE HAPLOIDÉNTICO DE MÉDULA ÓSEA

NAVICKAS, A.; BIANCO, M.; DALMARONI, M.; PAULOS, S.; CRUSET, S.; ALMEYRA, C.; GALARZA, P.; PICCINELLI, G.



JUEVES 2 DE NOVIEMBRE | 19.45-21.15

PA-115 (#20102) • ANALISIS EPIDEMIOLOGICO DE PACIENTES QUE FUERON DERIVADOS PARA TRASPLANTE DE CÉLULAS PROGENITORAS HEMATOPOYETICAS (TCPH) EN LA PROVINCIA DE BUENOS AIRES

KLEIN, G.; REMAZZINA; PETRONE, H.; REMAZZINA; GARCÍA, D.; GRECO, M.; LEONE, F.; AGUILERA, V.; ELIZALDE, V.

PA-116 (#20109) • ANÁLISIS DE POBRES MOVILIZADORES DE CÉLULAS PROGENITORAS HEMATOPOYÉTICAS (CPH) PARA TRASPLANTE: EXPERIENCIA EN NUESTRO CENTRO

SORIA, M.; SALERNO, Y.; SALAS QUEIROLO, C.; RODRÍGUEZ, D.; PATIÑO, R.; NAVICKAS, A.; CRUSET, S.; MARTÍ, A.

PANTALLA 08 TRASTORNOS HEMORRAGÍPAROS/TRASTORNOS PROTROMBÓTICOS (II)

COORDINA: Vanina Cabanne

PA-117 (#19823) • HEMOFILIA Y FACTORES DE RIESGO CARDIOVASCULARES FRECUENTES

COBO PALMA, V.; ROMERO MACIEL, M.

PA-118 (#20092) • DESCRIPCIÓN DE UNA SERIE DE CASOS DE DÉFICIT DE FACTOR VII

LANGTON, S.; FERNÁNDEZ, A.; QUIJANO, S.; MOSCATELLI, M.; BELIGOY, L.

PA-119 (#19840) • EXPERIENCIA EN EL DOSAJE DE RIVAROXABÁN EN UNA CLÍNICA DE ANTICOAGULACIÓN

ASAME, C.; RAÑA, P.; CABANNE, V.; PERETZ, F.; PORRINO, D.

PA-120 (#19842) • TROMBOSIS ASOCIADA A CÁNCER: EVALUACIÓN DE EFICACIA Y SEGURIDAD DE LOS TRATAMIENTOS ANTICOAGULANTES

CÓRDOBA, A.; NOYA, L.; PENALBA, R.; MARTTERER, M.; MANEYRO, A.; ANTONIO, D.

PA-121 (#19866) • USO DE DIFERENTES ESTRATEGIAS TERAPEUTICAS EN EL TRATAMIENTO DE LA ENFERMEDAD TROMBOEMBÓLICA VENOSA (ETV) EN PACIENTES (PAC) CON CÁNCER

GARCÍA EINSCHLAG, C.; SZELAGOWSKI, M.; SALAZAR HIDALGO, A.; DE LUCA, T.; DANIELE, S.; MILONE, J.

PA-122 (#19882) • ENFERMEDAD TROMBOEMBÓLICA Y CÁNCER. NUESTRA EXPERIENCIA

COURREGES, V.; LO TURCO, A.; ALCIVAR, B.; ARRIOLA, J.; CALDERON, A.; DÍAZ VÉLEZ, N.; JOZAMI, C.; MÁRQUEZ, M.

PANTALLA 09 ANEMIAS / ERITROPATÍAS / METABOLISMO DEL HIERRO/SÍNDROME MIELODISPLÁSICO

COORDINA: Natalia Carnelutto

PA-123 (#20036) • CUANDO LA TRANSFERRINA SE SATURA: SECUENCIACIÓN DEL GEN HFE EN UNA POBLACIÓN EN ARGENTINA

UCHIMA, P.; TULINO, M.; PARADA FENNEN, L.; GUTIÉRREZ, L.; ANGUIANO, V.; FICCO, M.; PAGLIARO, M.; SOLANO, A.

PA-124 (#19817) • DEFICIENCIA DE VITAMINA B12: MANIFESTACIONES HEMATOLÓGICAS

FRECCERO, V.; JURADO, G.; PALANO, V.; RODRÍGUEZ, A.; CARRACEDO, S.; LEIBMAN, A.; PAULET, C.; MILOS, S.; MONACO, S.

PA-125 (#20020) • PREVALENCIA DE DÉFICIT DE VITAMINA B12 EN UNA COHORTE DE PERSONAS QUE ACUDE A UN HOSPITAL PÚBLICO DE LA PROVINCIA DE BUENOS AIRES

ZOLORZANO, C.; GUTIÉRREZ, A.; VITA, C.; RIVA, M.

PA-126 (#19904) • ENFERMEDADES METABÓLICAS, CRÓNICAS E INFLAMATORIAS, HIPERFERRITINEMIA Y SOBRECARGA DE HIERRO DISMETABOLICA: ¿DISTINTAS CARAS DE UN MISMO PROBLEMA?

BAGLIONI, F.; ROBLES, C.; LÓPEZ, A.; PASTUIZACA, E.; SÁNCHEZ, S.; SANTORUM, C.; CERMELJ, M.; PALANCUSI ACERO, N.; MINISSALE, C.; COLQUE, D.; PAREDES, A.; SCOLES, G.

PA-127 (#19931) • SÍNDROME DE VEXAS: PRESENTACIÓN DE DOS CASOS CON DIAGNÓSTICO MOLECULAR ESTABLECIDO

GÓMEZ, A.; ZEBALLOS, M.; POSE CABARCOS, J.; GARCÍA, M.; ROSSI, B.; BABINI, A.; SERAVALLE, A.; FAY, F.

PA-128 (#20029) • PRESENTACIÓN CLÍNICA DE PACIENTES CON SMD Y MUTACIÓN DE SF3B1.

VALDA DUARTE, E.; ESCALADA, N.; RUBIN, F.; ENGELBERGER, I.; SARMIENTO, M.

PA-129 (#19969) • EXPERIENCIA ARGENTINA CON PEGCETACOPLAN (PEGC) EN HEMOGLOBINURIA PAROXÍSTICA NOCTURNA (HPN)

BRODSKY, A.; CARNELUTTO, N.; MARIANO, R.; VIRGINIA, G.; BENAVIDEZ, N.; BERNARD, H.

PA-130 (#19809) • IPF% (FRACCIÓN DE PLAQUETAS INMADURAS) EN PACIENTES CON NEOPLASIAS MIELODISPLÁSICAS (SMD)

CAMBIAZZO, S.; RODRÍGUEZ, P.; MANRIQUE, B.; ZANOTTO, M.; DANTONIO, C.; PANTANO, J.; LONGORDO, F.; DAMIANI, G.

POSTERS PEDIATRÍA (PP)

SHERATON HOTEL | ATLÁNTICO CIUDAD | PISO 11

JUEVES 2 DE NOVIEMBRE | 19.45-21.15

PANTALLA 01 ANEMIAS

COORDINA: Eliana García

PP-19 (#19788) • HEMOGLOBINOPATÍAS CON BAJA AFINIDAD POR EL OXÍGENO. SERIE DE CASOS

FERNÁNDEZ, D.; PEPE, C.; AGUIRRE, F.; GONZÁLEZ, M.; NIETO, L.; MILANESIO, B.; CHAVES, A.; ALBERO, A.; ROSSETTI, E.; ÁVALOS GÓMEZ, J.; EANDI EBERLE, S.

PP-20 (#19775) • AUNQUE A LA ESFEROCITOSIS SE LA VISTA DE SEDA... ESFEROCITOSIS QUEDA.

NIETO, L.; MILANESIO, B.; GONZÁLEZ, M.; AGUIRRE, F.; FERNÁNDEZ, D.; PEPE, C.; ALBERO, A.; CHAVES, A.; ÁVALOS, V.; ROSETTI, E.; EANDI EBERLE, S.

PP-21 (#19781) • ANEMIA SIDEROBLÁSTICA POR UNA VARIANTE EN EL GEN ALAS2

AGUIRRE, F.; FERNÁNDEZ, D.; GONZÁLEZ, M.; NIETO, L.; PEPE, C.; CHAVES, A.; MILANESIO, B.; ALBERO, A.; ÁVALOS GÓMEZ, J.; ROSSETTI, E.; FELIU TORRES, A.; ERRAMOUSPE, B.; CHIAPPE, G.; EANDI EBERLE, S.

PP-22 (#19927) • IMPACTO DE LA DG6PD ASINTOMÁTICA EN EL MANEJO CLÍNICO DE PACIENTES PEDIÁTRICOS CON SÍNDROME DE LISIS TUMORAL.

CHAVES, A.; SERER, M.; EANDI EBERLE, S.; MILANESIO, B.; TESTARD, J.; ALBERO, A.; AGUIRRE, F.; FERNÁNDEZ, D.; NIETO, L.; PASSICOT, G.; GONZÁLEZ, M.; ÁVALOS, V.; FELICE, M.; PEPE, C.

PANTALLA 02 LEUCEMIA MIELOIDE AGUDA

COORDINA: Karina D'Aloi

PP-23 (#20027) • LEUCEMIA PROMIELOCÍTICA AGUDA PEDIÁTRICA (LPA) DE NOVO: EXPERIENCIA DE 22 AÑOS EN UNA INSTITUCIÓN PÚBLICA

DEANA, A.; SOSSI, M.; SÁNCHEZ TOVAR, E.; SEGOVIA GIRA, C.; RODRÍGUEZ BOUHIER, E.; GUTIÉRREZ GARCÍA, G.; MORALES AGUILAR, S.; SERGIO, G.; RICCHERI, C.

PP-24 (#20105) • MONOSOMÍA DEL CROMOSOMA 7 EN NEOPLASIAS MIELOIDES EN NIÑOS Y ADOLESCENTES. SU DESAFÍO TERAPÉUTICO

CÉDOLA, M.; RISSO PATRÓN, L.; DROZDOWSKI, M.; BENDER, A.; KALTENBAH, B.; LANG, C.; CABALLERO, E.; LÓPEZ ARES, L.; CAFERRI, H.; MURRAY, M.

PP-25 (#19897) • IMPACTO PRONÓSTICO DEL SARCOMA MIELOIDE: DATOS DE UNA COHORTE DE PACIENTES CON DIAGNÓSTICO DE LEUCEMIA MIELOBLÁSTICA AGUDA

QUEIZAN, L.; SERER, M.; RUBIO, P.; ROSSI, J.; GALLUZZO, L.; GUITTER, M.; FELICE, M.

PANTALLA 03 LABORATORIO EN HEMATOLOGÍA

COORDINA: Silvia Eandi Eberle

PP-26 (#20120) • DETERMINACIÓN DE INTERVALOS DE REFERENCIA (IR) DE RECUENTO DE PLAQUETAS Y VOLUMEN PLAQUETARIO MEDIO (VPM) EN POBLACIÓN PEDIÁTRICA UTILIZANDO EL MÉTODO INDIRECTO DE HOFFMAN MODIFICADO.

OTTOBRE SABORIDO, M.; MÉNDEZ, V.; COLITTO, L.; MARCONE, M.

PP-27 (#20022) • EVALUACIÓN DE LA ALARMA DE FRAGMENTOS DE GLÓBULOS ROJOS Y RECUENTO PORCENTUAL DE ESQUISTOCITOS DEL AUTOANALIZADOR MINDRAY® BC-6800 PLUS EN UN HOSPITAL PEDIÁTRICO

OTTOBRE SABORIDO, M.; COLITTO, L.; MARCONE, I.



JUEVES 2 DE NOVIEMBRE | 19.45-21.15

PP-28 (#19914) - INTERVALOS DE REFERENCIA EN HEMATOLOGÍA A PARTIR DE UNA POBLACIÓN PEDIÁTRICA HOSPITALARIA

SALA, M.; BENAVIDEZ, C.; GARCÍA, R.; GONZÁLEZ CID, M.; POOS, A.; GOEDELMMANN, C.

PP-29 (#19805) - OPTIMIZACIÓN DE LOS CRITERIOS PARA LA REVISIÓN DE EXTENDIDOS DE SANGRE PERIFÉRICA EN UN HOSPITAL PEDIÁTRICO

GARCÍA, R.; BENAVIDEZ, C.; GONZÁLEZ CID, M.; POOS, A.; SALA, M.; GOEDELMMANN, C.

PANTALLA 04 TRASPLANTE DE CÉLULAS PRECURSORAS HEMATOPOYÉTICAS

COORDINA: **Sandra Formisano**

PP-30 (#19910) - EXPERIENCIA EN EL TRATAMIENTO DE LA ENFERMEDAD DE INJERTO CONTRA RECEPTOR CRÓNICA EN EDAD PEDIÁTRICA CON FOTOFÉRESIS EXTRACORPÓREA.

SANTESSO, F.; CASTRILLÓN, M.; ÁLVAREZ BELTRÁN, C.; ALTUNA, D.; TISI BAÑA, F.; PEREZLINDO, F.; ENZ, P.; MAKIYA, M.

PP-31 (#19906) - EXPERIENCIA PEDIÁTRICA EN TRASPLANTE ALOGÉNICO HAPLOIDÉNTICO DE PROGENITORES HEMATOPOYÉTICOS.

CASTRILLON, M.; ÁLVAREZ BELTRÁN, C.; SANTESSO, F.; ALTUNA, D.; TISI BAÑA, M.; SANTORO, D.; MAKIYA, M.

PP-32 (#19948) - TRASPLANTE AUTOLOGO EN PACIENTES PEDIATRICOS: 14 AÑOS DE EXPERIENCIA

POSADA, D.; STACIUK, R.; SANTIDRIÁN, V.; ROIZEN, M.; LABONIA, D.; JULIA, A.; FIGUEROA TURIENZO, C.; GONZÁLEZ CORREAS, A.; COSTA PAZ, C.; CARLI, G.; TOER, I.; MARTÍNEZ PATETTA, R.; PIZZI, S.

PP-33 (#19940) - RUXOLITINIB EN EL TRATAMIENTO DE LA ENFERMEDAD INJERTO CONTRA HUÉSPED REFRACTARIA A CORTICOIDE (EICHR). EXPERIENCIA DE UN CENTRO PEDIÁTRICO.

CARLI, G.; STACIUK, R.; FIGUEROA TURIENZO, C.; ROIZEN, M.; PIZZI, S.; JULIÁ, A.; GONZÁLEZ CORREAS, A.; SANTIDRIÁN, V.; LABONIA, D.; POSADA, D.; TOER, I.; COSTA PAZ, C.; MARTÍNEZ PATETTA, R.

PP-34 (#20101) - FOTOAFÉRESIS EXTRACORPÓREA EN DOS PACIENTES DE MENOS DE 10 KG: EXPERIENCIA DE UN CENTRO.

ZAMORA, O.; STACIUK, R.; PUGLIESE, A.; ALBA, R.; FIGUEROA TURIENZO, C.; VITALI, M.; JULIÁ, A.

PLANIMETRÍA

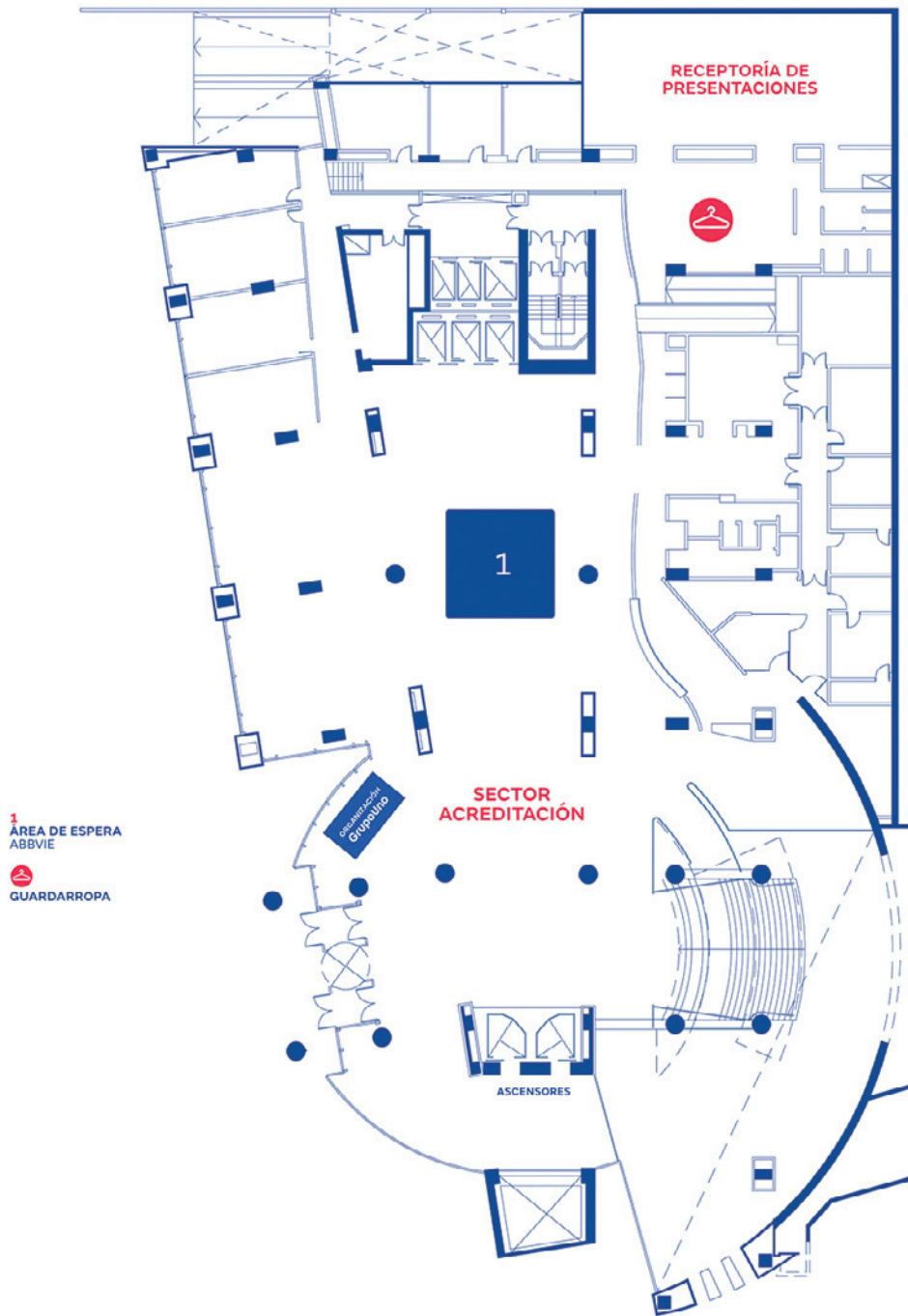

SHERATON HOTEL

PLANTA BAJA

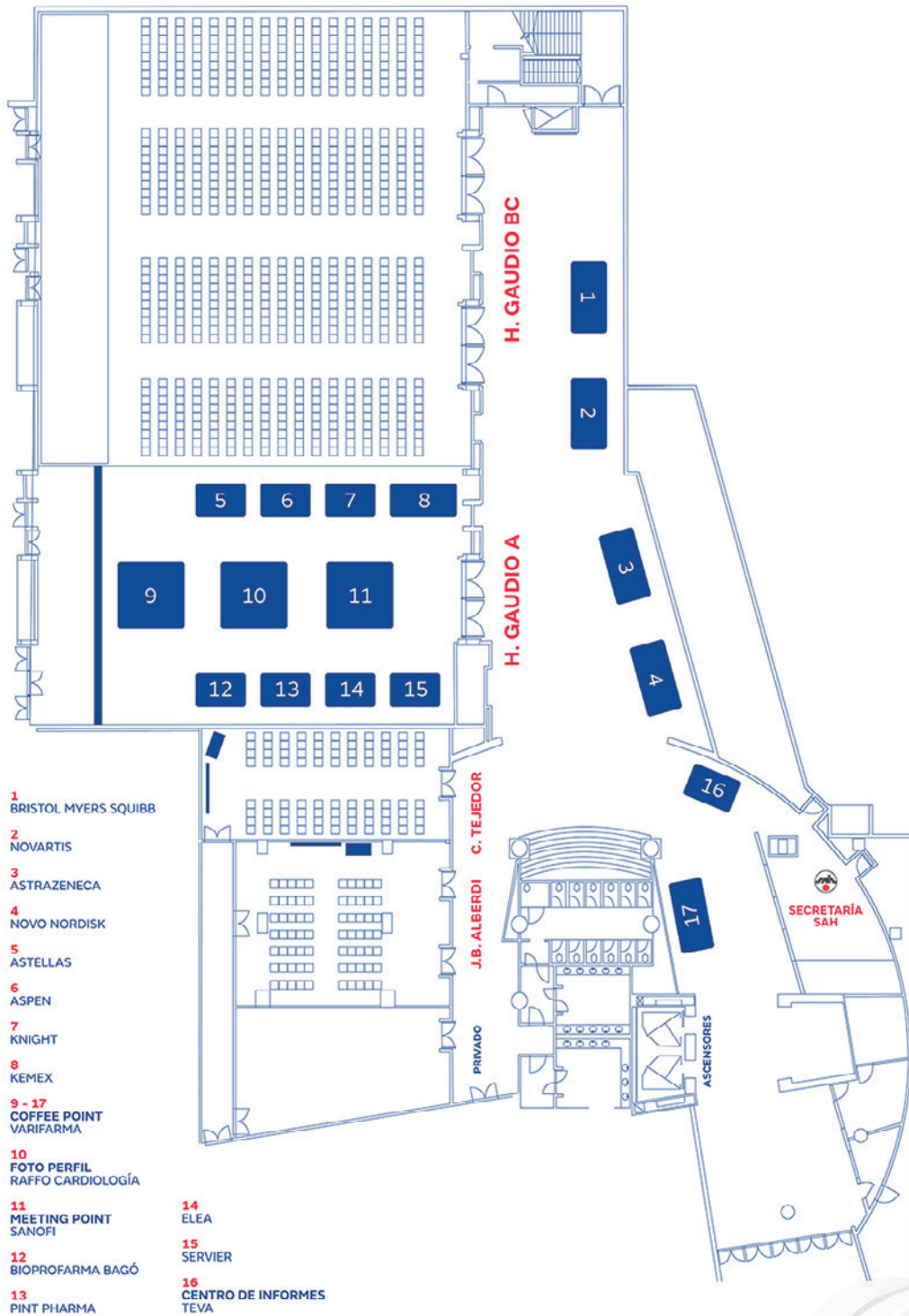

SHERATON HOTEL

SUBSUELO

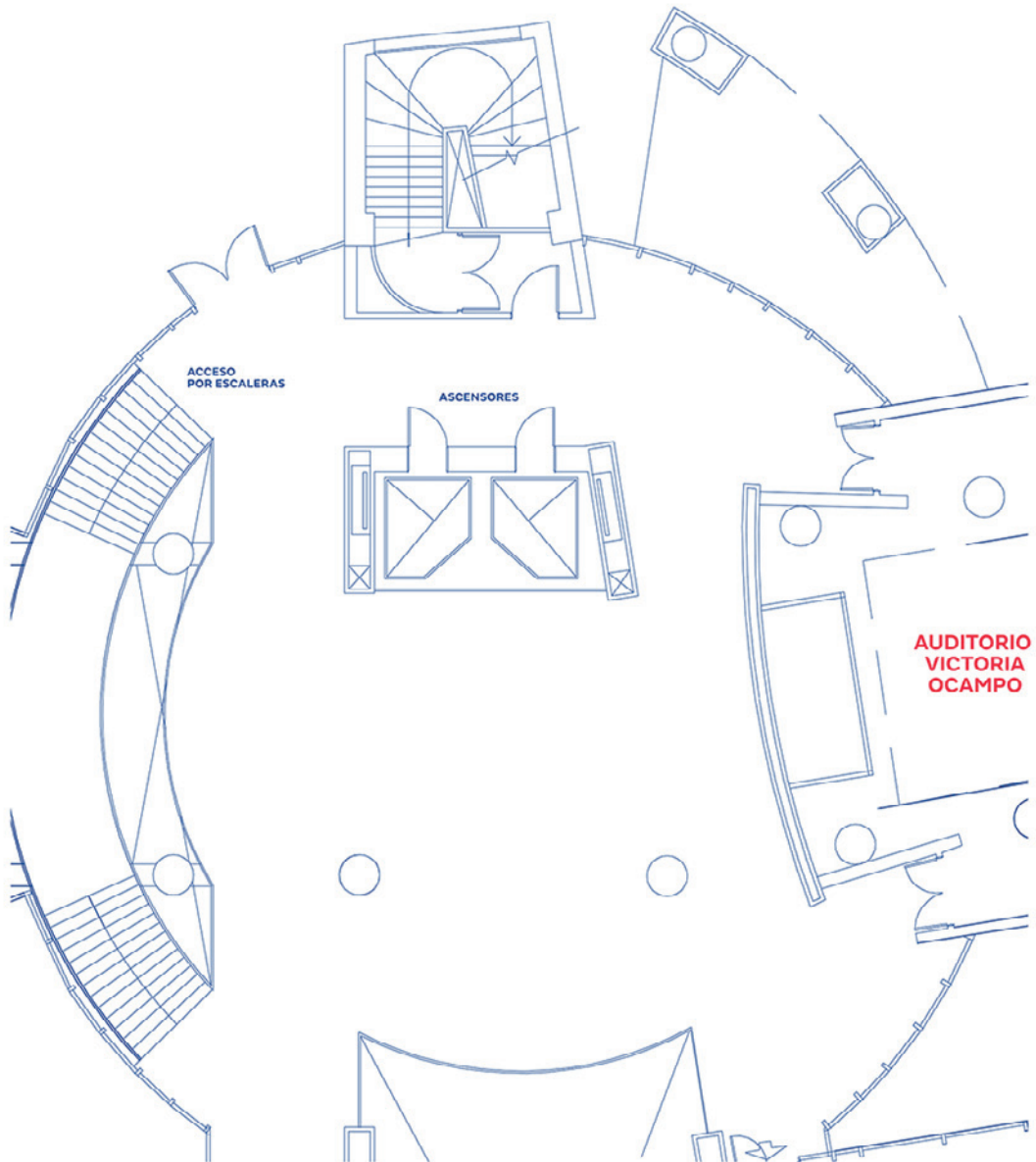

SHERATON HOTEL

PISO 1



SHERATON HOTEL

PISO 11

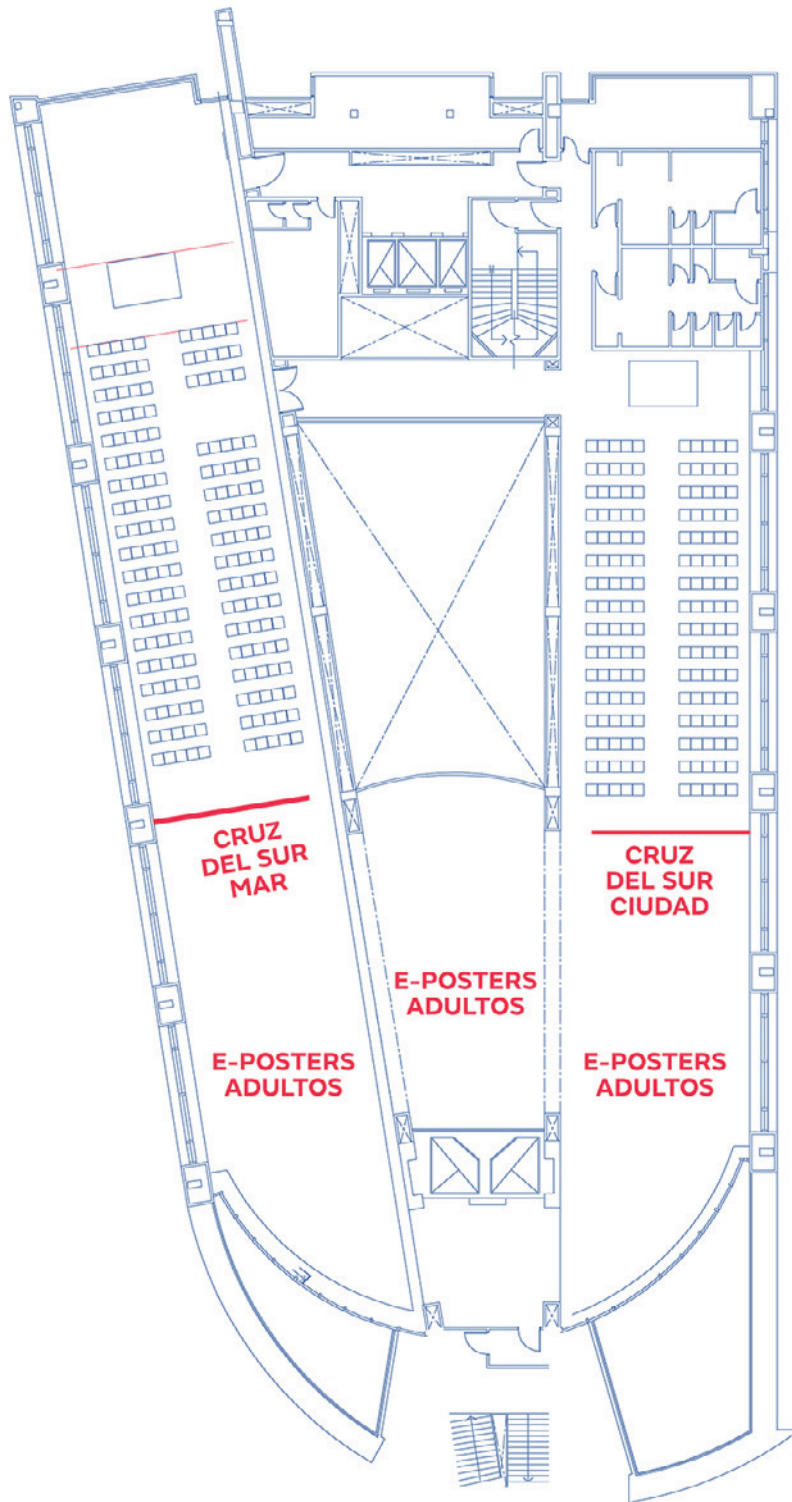

SHERATON HOTEL

PISO 12

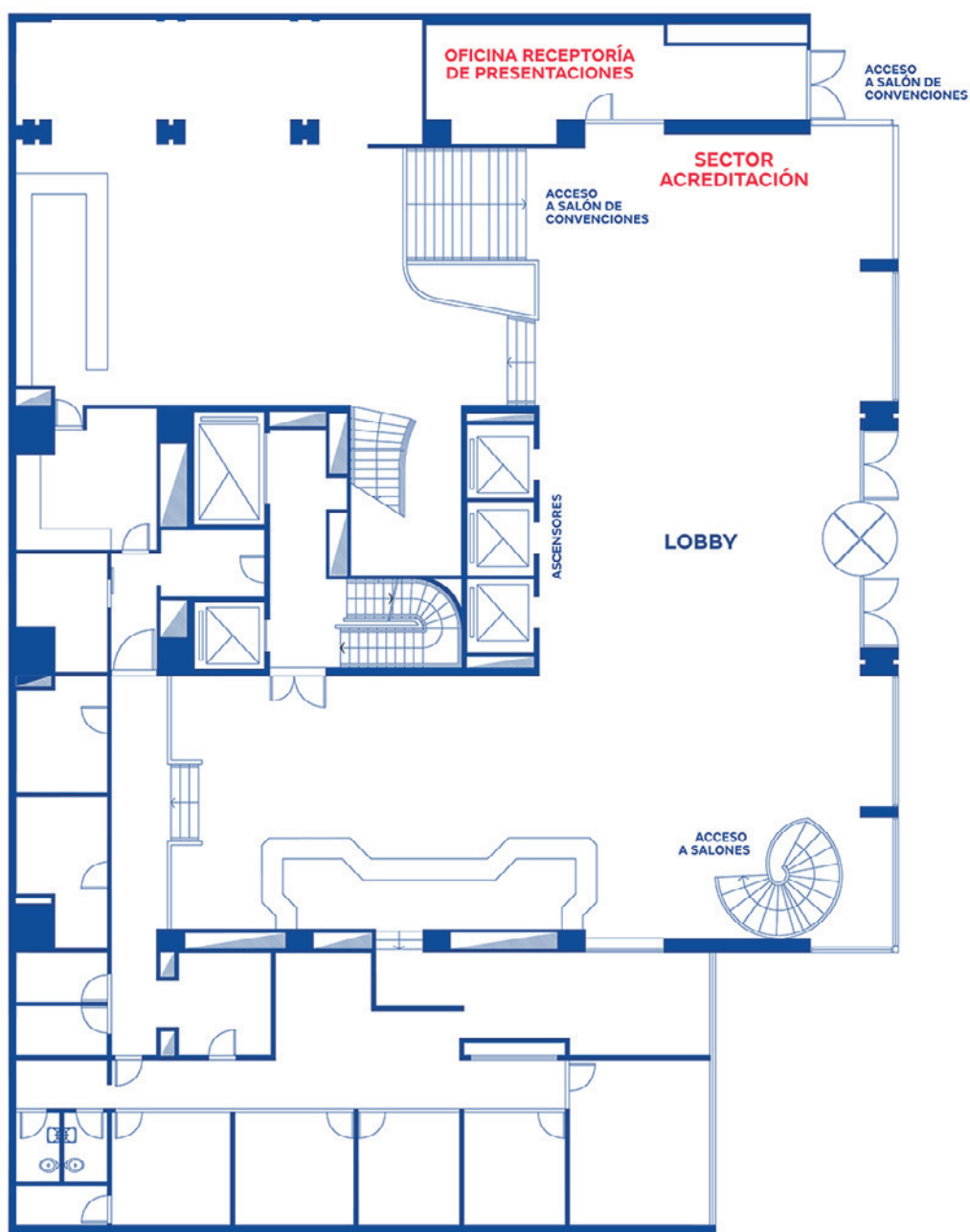

HOTEL COSTA GALANA

PISO 11

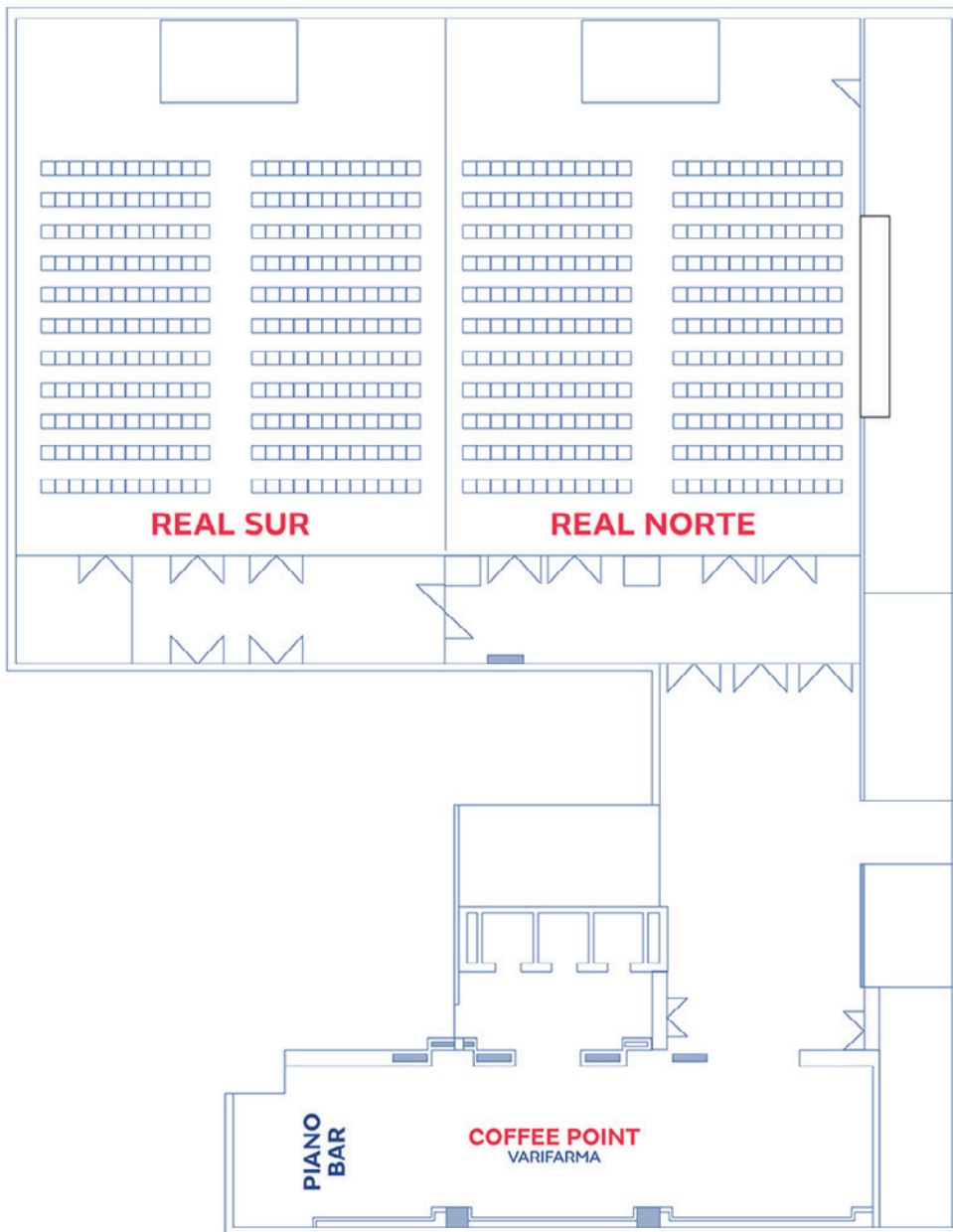

HOTEL COSTA GALANA

SUBSUELO

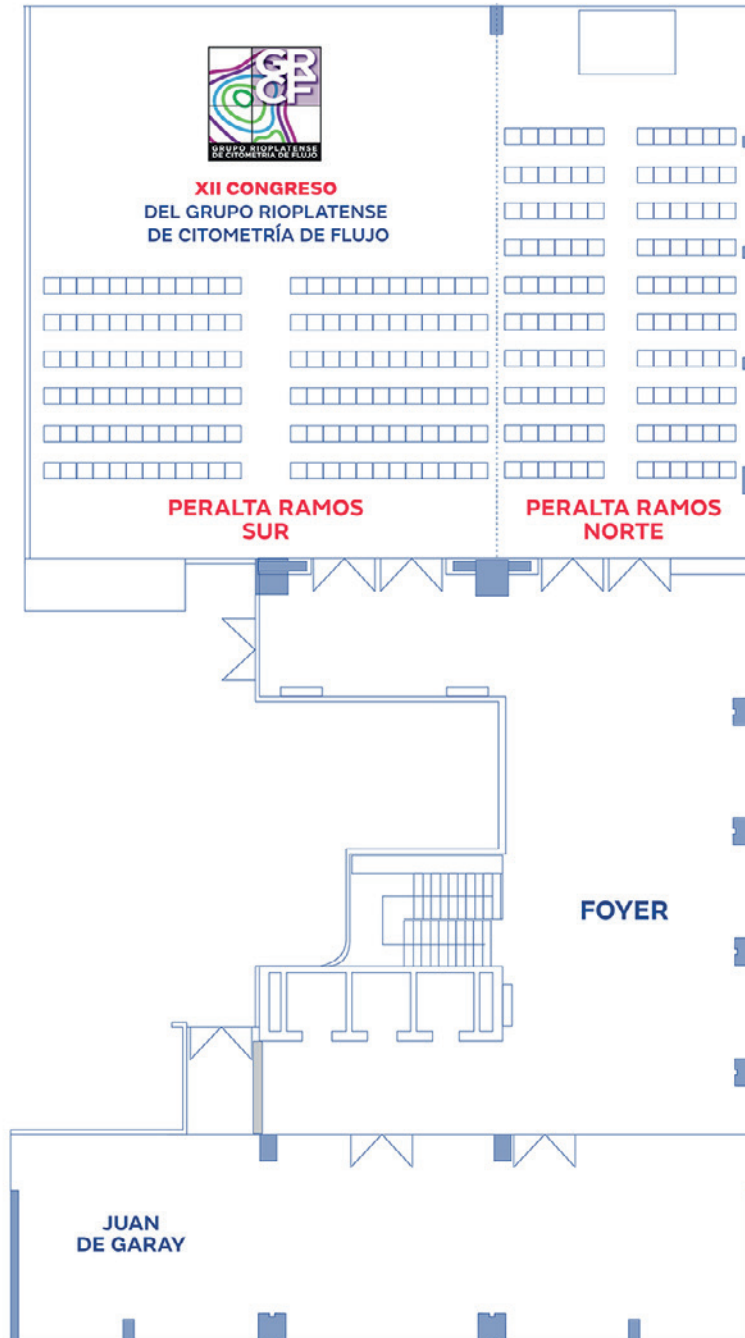

HOTEL COSTA GALANA

PISO 1

kemex laboratorio

Compañía líder en la producción de medicamentos oncológicos y oncohematológicos, inyectables y orales





 **EVEREX**
PHARMACEUTICALS

VISITÁ
nuestro sitio web

