

XXVI CONGRESO
ARGENTINO DE
HEMATOLOGIA
MAR DEL PLATA 2023

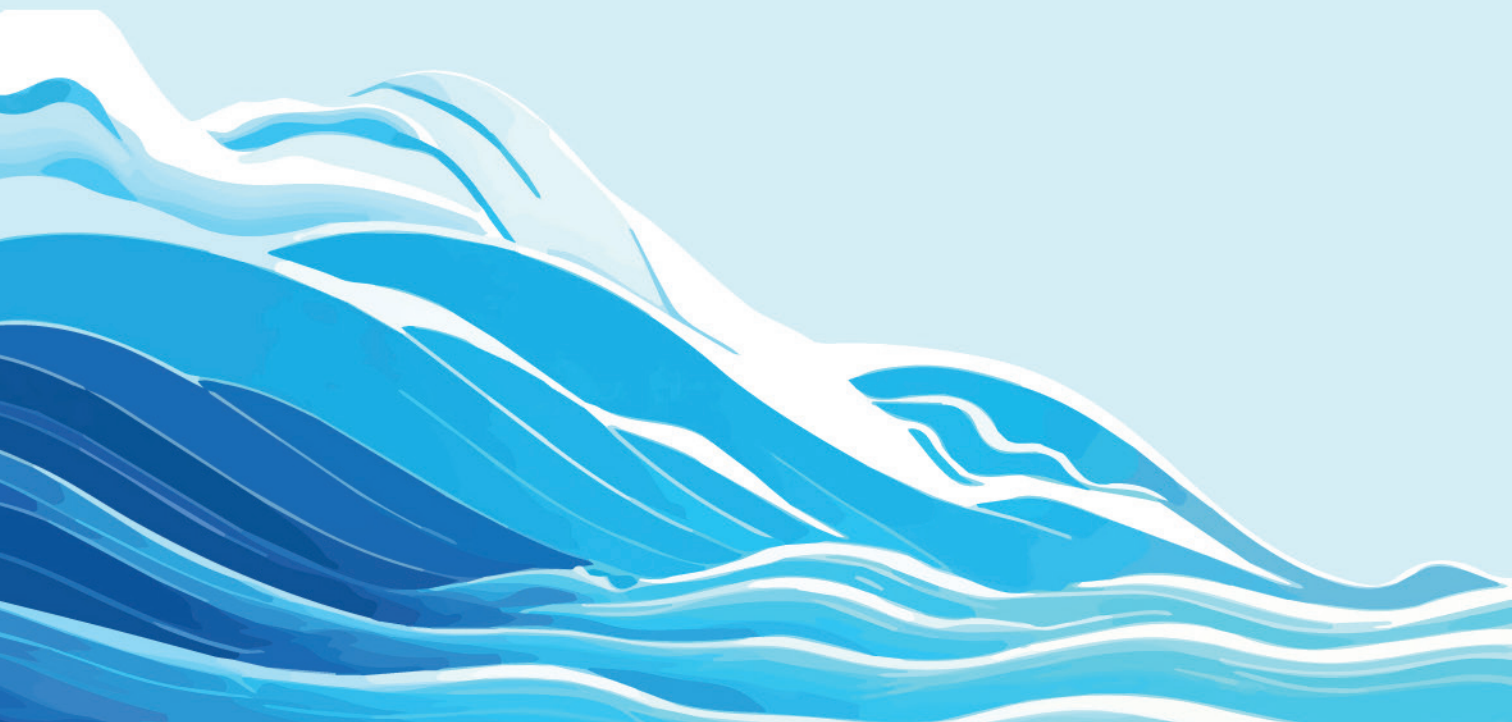

PROGRAMA

XII CONGRESO
DEL GRUPO RIOPLATENSE
DE CITOMETRÍA DE FLUJO



1-4 | NOVIEMBRE | 2023
SHERATON HOTEL | HOTEL COSTA GALANA

XII CONGRESO DEL GRUPO RIOPLATENSE DE CITOMETRÍA DE FLUJO

HOTEL COSTA GALANA | SALÓN PERALTA RAMOS SUR | PISO 1

JUEVES 2 DE NOVIEMBRE

08.30 - 08.40  **PALABRAS DE BIENVENIDA**

Viviana Fanessi

Hospital Néstor Kirchner El Cruce, SAMIC, Florencio Varela

08.40 - 10.00  **UTILIDAD DE LA CITOMETRÍA DE FLUJO EN PATOLOGÍAS MIELOIDES**

Evaluación de Síndromes Mielodisplásicos en población pediátrica

Elaine Sobral da Costa

Universidad Federal de Río de Janeiro, Brasil

Estrategias EuroFlow para monitorización de la diferenciación mieloides en pacientes con Síndromes Mielodisplásicos y Leucemias Mieloides Agudas

Alberto Orfao

Centro de Investigación del Cáncer, Salamanca, España

COORDINAN

Gabriela Luque

Hospital de Niños de la Santísima Trinidad - Hospital Privado Universitario de Córdoba, Córdoba

Valeria Cismondi

Hospital General de Agudos Dr. Cosme Argerich, CABA

10.00 - 10.10 **Receso**

10.10 - 11.25  **APORTE DE LA CITOMETRÍA DE FLUJO EN EL ESTUDIO DE LAS INMUNODEFICIENCIAS**

Errores Innatos de la Inmunidad: Utilidad de la caracterización fenotípica

María Isabel Gaillard

Hospital de Niños Ricardo Gutiérrez, CABA

Biología y Clínica de los linfomas asociados a Síndrome de Inmunodeficiencia Adquirida SIDA

Sandra Quijano Gómez

Pontificia Universidad Javeriana, Bogotá, Colombia

Uso del Tubo de Orientación para Inmunodeficiencias Primarias en pacientes HIV+ en diferentes estadios de la enfermedad

Niyireth Peñaloza Castañeda

Hospital Universitario San Ignacio - Pontificia Universidad Javeriana, Bogotá, Colombia

COORDINAN

Carolina Carrara

IICTLabs, Rosario - Hospital General de Agudos Dr. Teodoro Álvarez, CABA

Romina Ranocchia

Fareis Taie Biotecnología, Mar del Plata



JUEVES 2 DE NOVIEMBRE

11.25 - 12.00



POBLACIONES NORMALES DE MONOCITOS Y CÉLULAS DENDRÍTICAS: UTILIDAD CLÍNICA

Estudio de poblaciones normales de monocitos y células dendríticas: Utilidad Clínica

Alberto Orfao

Centro de Investigación del Cáncer, Salamanca, España

COORDINAN

Andreina Brugnini

Hospital de Clínicas, Montevideo, Uruguay

Anabela Pedraza

Hospital Interzonal General de Agudos Dr. Óscar Alende, Mar del Plata

12.00 - 13.00

SIMPOSIO BECTON DICKINSON



¿QUÉ APORTA LA CITOMETRÍA DE FLUJO MULTIPARAMÉTRICA EN EL DIAGNÓSTICO, CLASIFICACIÓN PRONÓSTICA Y SEGUIMIENTO FOLLOW UP DEL PACIENTE CON MIELOMA MÚLTIPLE?

Evangelina Agriello

Laboratorio de Especialidades Bioquímicas
Universidad Nacional del Sur, Bahía Blanca

COORDINAN

Diego Issouribehere

Hospital El Cruce Néstor Kirchner, Florencio Varela

Bibiana Martín

Laboratorio CEBAC

Universidad Nacional de Misiones (UNaM), Posadas

13.00 - 14.30

Receso

14.30 - 15.15



ASAMBLEA GRUPO RIOPLATENSE DE CITOMETRÍA DE FLUJO

15.15 - 16.00



PROTOCOLO EUROFLOW PARA MONITORIZACIÓN DE ENFERMEDAD MÍNIMA RESIDUAL EN LEUCEMIA LINFOBLÁSTICA AGUDA T

Alberto Orfao

Centro de Investigación del Cáncer, Salamanca, España

COORDINAN

María Clara Caride

Hospital Central, Mendoza

Claudia Lucía Rodríguez

Laboratorio Salud Pública, San Miguel de Tucumán

16.00 - 16.20



RESULTADOS DE LA ENFERMEDAD MÍNIMA RESIDUAL POR CITOMETRÍA DE FLUJO EN EL PROTOCOLO ALLIC, BFM, 2009. IMPACTO EN EL NUEVO PROTOCOLO ALLIC, BFM, 2023 Y PAUTAS DE ESTRATIFICACIÓN

Elisa Sajaroff

Hospital Garrahan, CABA

COORDINAN

María Belén Iarossi

Centro de Referencia Provincial de Histocompatibilidad, CUCAIBA, La Plata

Jorge R. Palazzi

IICTLabs, Rosario

JUEVES 2 DE NOVIEMBRE

16.20 - 16.45 **Receso**

16.45 - 18.15 **OPTIMIZANDO EL MANEJO DE LA LEUCEMIA LINFOBLÁSTICA AGUDA LLA DE RIESGO ALTO**

Grupos de Alto Riesgo en LLA. Enfoque diagnóstico.

Luciana Ferrari

FUNDALEU, CABA

Monitorización del tratamiento en Leucemia Linfoblástica Aguda en la era de la inmunoterapia: impacto pronóstico

Alberto Orfao

Centro de Investigación del Cáncer, Salamanca, España

Rol del Trasplante

Ana Lisa Basquiera

Hospital Privado Universitario, Córdoba

COORDINAN

Nicolás Cazap

CEMIC, CABA

Belén Venegas

Hospital Nacional Posadas, El Palomar

Sheraton | Salón H. Gaudio BC | Subsuelo

18.15 - 18.30 **Receso**

18.30 - 19.30 **CONFERENCIA NACIONAL DR. GREGORIO BOMCHIL**

MÁS ALLÁ DEL LINFOCITO NEOPLÁSICO.

¿QUÉ TAN IMPORTANTES SON LOS ACTORES DE REPARTO?

Marta Zerga

Hospital Alemán, CABA

PRESENTAN

Silvana Cugliari

Instituto de Oncología A. Roffo, CABA

Irene Rey

Hospital General de Agudos J. M. Ramos Mejía, CABA

Sheraton | Salón H. Gaudio BC | Subsuelo

19.45 - 21.15 **E-POSTERS**

Sheraton | Salón Cruz del Sur | Piso 12

Sheraton | Salón Atlántico Ciudad | Piso 11



VIERNES 3 DE NOVIEMBRE

08.30 - 10.30  **MONITORIZACIÓN POR CITOMETRÍA DE FLUJO DE NUEVOS TRATAMIENTOS TERAPEÚTICOS**

Monitoreo Inmune de pacientes con tratamiento con CART

Alberto Orfao

Centro de Investigación del Cáncer, Salamanca, España

Enfermedad Residual Medible en el seguimiento de pacientes en tratamiento con Blinatumumab y otros anti, CD en Leucemias Linfoblásticas Agudas B

Elaine Sobral da Costa

Universidad Federal de Río de Janeiro, Brasil

Plataforma de Determinación de Sensibilidad/Resistencia a ADCs y BiTEs en Leucemias Agudas

Gastón Soria

OncoPrecision, New York, EEUU

COORDINAN

Marisa Felice

Hospital Garrahan, CABA

Jorge Rossi

Hospital Garrahan, CABA

10.30 - 11.00 **Receso**

11.00 - 12.00  **CITOMETRÍA ESPECTRAL**

Citometría Espectral y su Aplicación en el Laboratorio Clínico

Cristina Teodosio

Universidad de Salamanca Instituto de Investigación Biomédica de Salamanca, Salamanca, España

Descifrando firmas linfocitarias en voluntarios sanos tras las administración de vacunas contra SARS, CoV, 2: Enfoque en la Citometría Espectral

Nicolás Núñez

Universidad Nacional de Córdoba (UNC) - Centro de Investigaciones en Bioquímica Clínica e Inmunología CIBICI CONICET, Córdoba, Argentina

COORDINAN

Virginia González Polo

Instituto de Investigaciones Biomédicas en Retrovirus y SIDA, INBIRS UBA, CONICET, CABA

Viviana Fanessi

Hospital Néstor Kirchner El Cruce, SAMIC, Florencio Varela



NUESTRA REVISTA

Visite la web y descargue todas las ediciones

www.revistahematologia.com.ar



VIERNES 3 DE NOVIEMBRE

12.00 - 13.00

SIMPOSIO BECKMAN COULTER



**CITOMETRÍA CLÍNICA EN LA ONCOHEMATOLOGÍA:
INNOVACIÓN, PANELES INFORMATIVOS E INTEGRACIÓN
DIAGNÓSTICA CON OTRAS TÉCNICAS**

André Marinato

Laboratorio Flow Diagnósticos de Alta Complejidade, Sao Paulo, Brasil

COORDINAN

Natalia Frías

Hospital de Clínicas, Montevideo, Uruguay

César J.G. Collino

Ministerio de Salud de la Provincia de Córdoba, Córdoba

13.00 - 14.30

Receso

14.30 - 15.15



**DETECCIÓN MEDIANTE CITOMETRÍA DE CÉLULAS TUMORALES CIRCULANTES EN
HEMOPATÍAS MALIGNAS: IMPACTO CLÍNICO**

Alberto Orfao

Centro de Investigación del Cáncer, Salamanca, España

COORDINAN

Paula Tempra

Instituto Alexander Fleming - Sanatorio de la Trinidad Mitre, CABA

Alejandro López Romero

IACA Laboratorios, Bahía Blanca

15.15 - 15.30

Receso

15.30 - 16.45



**MESA DEBATE. ENFERMEDAD RESIDUAL MEDIBLE EN LEUCEMIA MIELOIDE AGUDA
CHARLA EN CONJUNTO CON SUBCOMISIÓN PEDIATRÍA**

Alejandra Deana

Hospital Nacional Posadas, El Palomar

Elaine Sobral da Costa

Universidad Federal de Río de Janeiro, Brasil

Alberto Orfao

Centro de Investigación del Cáncer, Salamanca, España

COORDINAN

Cecilia Canessa

MUCAM, Montevideo, Uruguay

Lorena Morán

Hospital de Niños Ricardo Gutiérrez, CABA



VIERNES 3 DE NOVIEMBRE

16.45 - 17.15 **PERFILES INMUNOFENÓTICOS ASOCIADOS A ALTERACIONES GENÉTICAS EN LEUCEMIA MIELOBLÁSTICA AGUDA**

Daniela Lens

Hospital de Clínicas, Montevideo, Uruguay

COORDINAN

Germán Andrés Cagigas

Fares Taie Biotecnología, Mar del Plata

María Fernanda Sánchez Vallecillo

Clínica Dr. Roberto Raña, Neuquén

17.15 - 18.00 **DIAGNÓSTICO Y SEGUIMIENTO DE TUMORES NO HEMATOPOYÉTICOS**

Elaine Sobral da Costa

Universidad Federal de Río de Janeiro, Brasil

COORDINAN

Liliana Olivieri

Hospital Dr. J. C. Perrando, Resistencia

Hugo Eduardo Giordano Cortazzo

Fundación Pérez Scremini, Montevideo, Uruguay

18.00 - 19.00 **ACTUALIZACIÓN EN EL DIAGNÓSTICO Y SEGUIMIENTO DE LOS SÍNDROMES LINFOPROLIFERATIVOS CRÓNICOS**

Uso de las bases de datos EuroFlow en el diagnóstico y clasificación de neoplasias de células B maduras

Alberto Orfao

Centro de Investigación del Cáncer, Salamanca, España

Monitorización de enfermedad residual con elevada sensibilidad en Leucemia Linfática Crónica

Alberto Orfao

Centro de Investigación del Cáncer, Salamanca, España

COORDINAN

María del Rosario Custidiano

Instituto Alexander Fleming (IAF), CABA

Verónica Luján Ceres

Hospital Nacional Profesor A. Posadas, El Palomar

Alejandra Altube

Hospital de Clínicas José de San Martín, CABA

19.00 - 19.15 **CIERRE XII CONGRESO GRUPO RIOPLATENSE DE CITOMETRÍA DE FLUJO**