

**XXVI CONGRESO**  
ARGENTINO DE  
**HEMATOLOGIA**  
MAR DEL PLATA 2023

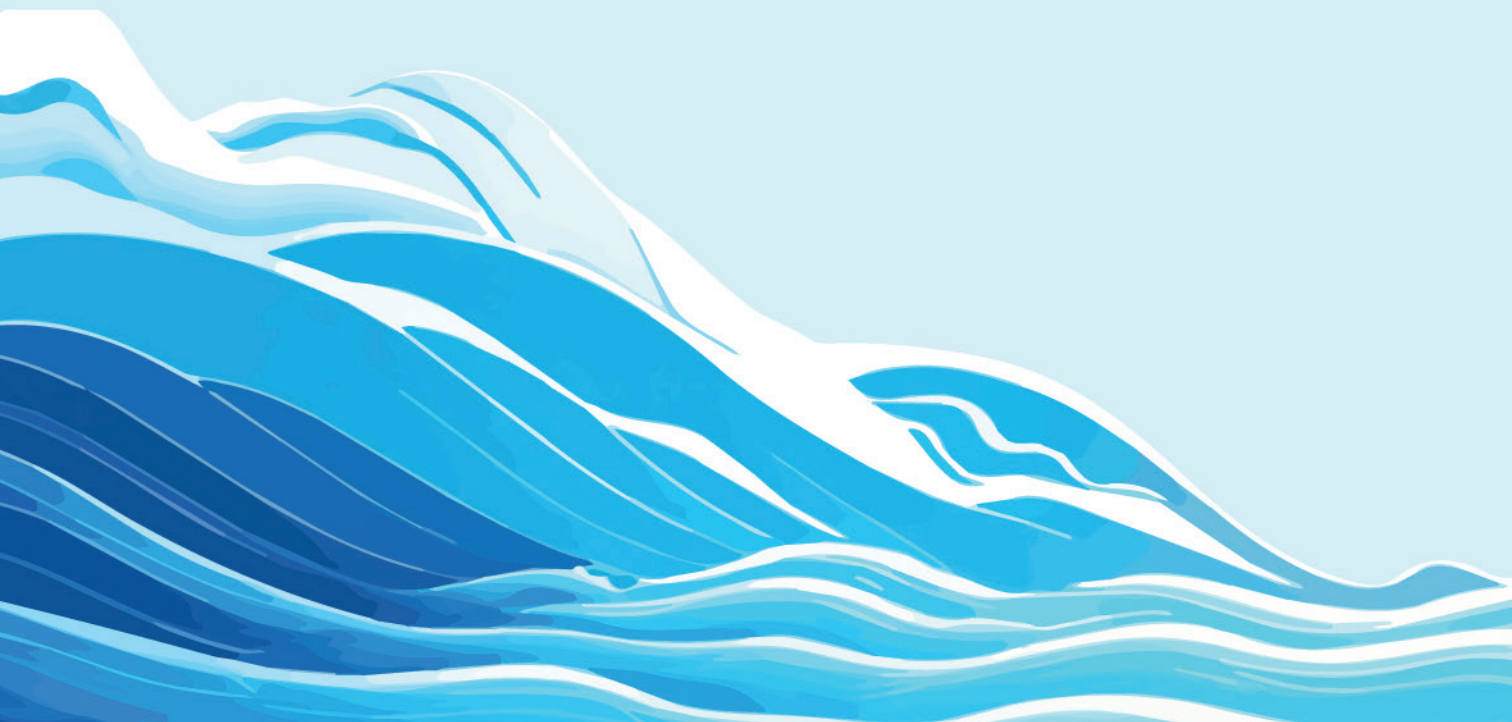

PROGRAMA

**XII CONGRESO**  
**DE ENFERMERÍA**  
**HEMATOLÓGICA**



**1-4 | NOVIEMBRE | 2023**

SHERATON HOTEL | HOTEL COSTA GALANA

## PRECONGRESO ENFERMERÍA HEMATOLÓGICA 2023

SHERATON HOTEL | SALÓN ATLÁNTICO CIUDAD | PISO 11

### MIÉRCOLES 1 DE NOVIEMBRE

- 09.00-13.00  **PUESTA AL DÍA EN DISPOSITIVOS DE ACCESO VENOSO CENTRAL - PUNCIÓN ECOGUIADA**  
Claudia Ocsa - Nazareno Castro
- 13.30-15.00 Receso
- 15.30-17.30  **DERRAME DE CITOSTÁTICOS: COMO ACTUAR**  
Mercedes Sánchez - Paola Luter

## XII CONGRESO DE ENFERMERÍA HEMATOLÓGICA

SHERATON HOTEL | SALÓN ATLÁNTICO CIUDAD | PISO 11

### JUEVES 2 DE NOVIEMBRE

- 09.00-09.10  **BIENVENIDA**  
Claudia Núñez
- 09.10-10.10  **ACTIVIDADES DE LA SUBCOMISIÓN DE ENFERMERÍA. PRESENTACIÓN GUÍAS**  
Ana Urrutibehety - Patricia Pérez Vargas - Mariela Blanco  
COORDINA: Claudia Núñez
- 10.10-11.00  **EL DESAFÍO DE LOS PACIENTES CON TRASTORNOS DEL ESPECTRO AUTISTA**  
Débora Farberman  
COORDINA: Claudia Núñez
- 11.00-11.30 Receso
- 11.30-12.15  **ACTUALIZACIÓN EN ANTICOAGULACIÓN Y ANTIAGREGACIÓN PLAQUETARIA**  
Luis Beligoy - Daniel Fassi  
COORDINA: Ruben Cajal
- 12.15-13.00  **BUENAS PRÁCTICAS PARA LA INFUSIÓN SEGURA DE INMUNOGLOBULINAS**  
Juliana Testard  
COORDINA: Ana Mendoza
- 13.00-14.30 Receso
- 14.30-16.30  **PRESENTACIÓN TRABAJOS**  
COORDINA: Patricia Pérez Vargas - Mercedes Sánchez
- 16.30-17.00 Receso



- 17.00-17.45 **SMD Y COMORBILIDADES EN EL ADULTO MAYOR**  
Alicia Enrico  
COORDINA: Mariela Blanco
- 17.45-18.30 **PRESENTACIÓN TRABAJOS**  
COORDINA: Mercedes Sánchez - Patricia Pérez Vargas
- 18.30 **CIERRE JORNADA**

### VIERNES 3 DE NOVIEMBRE

- 09.00-09.45 **ROL DEL ENFERMERO FACILITADOR DEL AUTOCAIDADO**  
Elisa Quiroga  
COORDINA: Luciano Basilio
- 09.45-10.30 **CALIDAD Y EDUCACIÓN: APRENDER DE LOS ERRORES**  
Mónica Loayza  
COORDINA: Hugo Soria
- 10.30-11.15 **PRECAUCIONES EN LA ADMINISTRACIÓN DE ANTIVIRALES**  
Juliana Testard  
COORDINA: Ana Mendoza
- 11.15-11.45 **Receso**
- 11.45-12.20 **PRESENTACIÓN DE TRABAJOS**  
COORDINAN: Mercedes Sánchez - Patricia Pérez Vargas
- 12.20-13.00 **SEGURIDAD DEL PACIENTE. PRÁCTICAS INNOVADORAS EN EL CUIDADO DE ENFERMERÍA PARA PACIENTES ONCOHEMATOLÓGICOS**  
Luis Estevez  
COORDINA: Patricia Pérez Vargas
- 13.00-14.30 **Receso**
- 14.30-16.30 **PRESENTACIÓN DE TRABAJOS**  
COORDINA: Mercedes Sánchez - Patricia Pérez Vargas
- 16.30-16.50 **Receso**
- 16.50-17.50 **SOBRECARGA HÍDRICA EN PAC ONCOHEMATOLÓGICO**  
Mercedes Sánchez  
**ULTRASONOGRAFÍA IMPLICANCIAS DE ENFERMERÍA**  
Nazareno Castro  
COORDINA: Claudia Ocsa
- 17.50-18.30 **ESCALAS ÚTILES EN LA PRÁCTICA HEMATOLÓGICA**  
Yolanda Bermúdez Niño  
COORDINA: Rubén Cajal
- 18.30-19.15 **LEUCEMIA PROMIELOCÍTICA AGUDA EN PEDIATRÍA: COMPLICACIONES DEL TRATAMIENTO**  
Hugo Soria  
COORDINA: Luciano Basilio
- 19.15 **CEREMONIA DE CLAUSURA**  
Mariela Blanco